الأحد
٢١ يوليو (تموز) ١٩٦٨
٢٥ ربيع الثاني ١٣٨٨
١٤ أبيب ١٦٨٤
21 JUIL 1968
Al-Ahram

١٠ صفحات

مؤسسا الأهرام سنة ١٨٧٥ : سليم وبشارة تقلا
جبرائيل بشارة تقلا (١٩١٢ - ١٩٤٣)
رئيس التحرير
محمد حسنين هيكل
السنة — ٩٤ — العدد ٢٩٨٠٨

الأهرام

الاعلانات { في القاهرة : دار الأهرام ١٤ شارع مظلوم باشا
في الاسكندرية : دار الأهرام ١٠ طريق الحرية
الاشتراكات { خمسة جنيهات مصرية لسنة كاملة
٢٥٠ قرشا لستة أشهر - ١٢٥ قرشا لثلاثة أشهر
وتضاف مصاريف البريد بالنسبة للاشتراكات الخارجية

١٥ مليما

دار "الأهرام"
القاهرة : ١٤ شارع مظلوم ت ٤٦٤٦٤
الاسكندرية : ١٠ طريق الحرية ت ٣٨١٠٠
العنوان التلغرافي : الأهرام القاهرة

تقرير عن بغداد

صورة كاملة من داخل القصر الجمهوري للعوامل التي ساعدت على تنفيذ الانقلاب والقوى التي تشكل الأحداث التي ترتبت عليه
أسباب وراء تأخير التشكيل الوزاري أهمها انتظار عودة مبعوث إلى مصطفى البرزاني
تساؤلات كثيرة ظهرت في أفق السياسة العراقية بعد حدوث الانقلاب الخاطف ومعرفة الكتل السياسية التي تحالفت وراءه
مخاوف في بغداد من ردود الفعل التي تهدد بالانقسام بين التكتلات السياسية ومن حدوث مضاعفات تؤثر على الوضع في العراق

بغداد في ٢٠ — من زكريا نيل — تؤكد النظرة المتكاملة لاحداث العراق ، على أن هناك تساؤلات كثيرة ترتسم الآن في أفق السياسة العراقية بعدحدوث الانقلاب الخاطف ومعرفة الكتل السياسية التي تحالفت وراءه ، (وقبل الحديث عن ردودالفعل التي بدت المخاوف من نتائجها في العاصمة العراقية يتعين العودة بسرعة الى الطريقة التيتم بها الانقلاب كما بدت صورتها الكاملة منداخل القصر الجمهوري نفسه ، ولقد ساعدت على تنفيذهخمسة عوامل :

اولا — ان الرئيس السابق عبد الرحمن عارف ، كان لا يستطيع ان يعمل شيئا من أجل انقاذ عهده ، فكل حراسه ، وكل وحدات القوة الضاربة في الحرس الجمهوري ، وجميع الاجهزة التي تشكل امن الدولة وهي الاستخبارات العسكرية وقوة موقع بغداد ، كل هذه القوة ، التي وضعت الثقة فيها الى القمة ، بوصفها قلعة امينة للرئيس عارف ، هي التي تولت انهاء عهده .

ثانيا — ان الاذاعة العراقية ، وهي اخطر الاجهزة الحساسة في انجاح الحركات ، كانت على مدى السنوات الاربع الماضية تحت هيمنة وأمن الحرس الجمهوري ، وترابط فيها قوة دائمة ، ولم تشكل اى عقبة لاتخاذ اى احتياطات بشأنها .

ثالثا — ان احد الوزراء المعروفين بانه الوزير المقرب الى الرئيس عارف وهو السيد اسماعيل خير الله وزير شئون رياسة الجمهورية ووزير الخارجية بالنيابة في الوزارة السابقة كان عنصرا هاما في التمهيد لهذه الحركة ، واشترك فعلا بالرأى والتأييد مع قادتها .

— رابعا ان جميع القوى المختلفة في العراق ، على ما هي عليه من خلاف في الوسائل والاهداف والمبادىء ، قد التقى رأيها الى حد الاجماع ، على مقاومة عهد عارف ووزارته ، واسقاط ذلك العهد باى شكل من الاشكال .

خامسا — ان مخطط الحركة وهو رئيس الوزراء الجديد « عبد الرزاق النايف » من عشيرة هي أخوال عبد الرحمن عارف ، وكان له دور في احباط محاولتين سابقتين للانقلاب قام بهما عارف عبد الرزاق ، ومن ثم فان اى شكوك فيه لايمكن ان تصل الى حد انتزاع « عارف » من الحكم وترحيله من البلاد .

منذ تسلم عارف الحكم حتى النهاية

وتبدأ قصة عارف .. مع قادة الحركة ، عندما حدث تجاوب بينه وبينهم ، بعد تعيينه رئيسا للجمهورية خلفا لشقيقه الراحل عبد السلام عارف وهو ابرز قادة ثورة ١٤ تموز عام ١٩٥٨ ، وكان هذا التجاوب اشبه باتفاق على اقامة منظمة قومية ، اقرب ما تكون الى نظام « الحزب » واطلق عليها اسم « حركة الثوريين العرب » .

وكانت اهداف هذه الحركة هي مساندة حكم عبد الرحمن عارف ، وحمايته من اى خروج عن الخط العربي ووقوفها في وجه الكتل الحزبية والشعوبية والانتهازية ، واحتضان فكرة الوحدة العربية ودفعها الى الامام ، ولذلك كان البعض يطلق عليها « حزب عبد الرحمن عارف » .

وكان من الاعضاء البارزين في حركة الثوريين العرب طائفة من الشباب الضباط بينهم عبد الرزاق النايف ، وعدد من الشباب الملتزم بالخط القومي ، الى جانب عناصر أخرى تمثل اتجاها قوميا متحمسا ومن بينهم اسماعيل خير الله .

وعلى حين كانت الحركة « سائرة في طريقها ، كانت هناك قوى اخرى قومية ، واخرى حزبية ، تعمل من اجل السيطرة على الحكم ، وكانت لها مخططات مدروسة ، وخاصة القوى التي تدخل تحت اسم « الحزبية العقائدية » اذ كان لها تنظيم وكادر ، على حين كانت القوى الاخرى متخلخلة ، منقسمة على نفسها ، على الرغم من انها تلتقي عند هدف واحد .

عملية التفتيت ودور التكتلات الحزبية

ومن هنا بدأت عملية التفتيت لهذا الكيان ، وكانت له عدة مظاهر .

اولا — ان القوى الحزبية وفي مقدمتها حزب البعث « الجناح اليميني » لم ينس عملية تصفيته من الحكم بعد ثورة ١٤ رمضان ، وكانت الفترة التي اعقبت عزله من الحكم ، وحل كل خلاياه السياسية بمثابة فترة اختمار وتربص ، وكان دوره هو تحريض بعض القوى القومية ، على الانقضاض على الحكم ، ثم ابتعاده عن كل شبهة اتصال بها ، عندما تتورط في التنفيذ ثم الفشل .

ثانيا — ان الفئات القومية الاخرى لم تكن متيقظة للتكتلات الحزبية ، التي ظلت باقية في عدد من النقابات المهنية ، والتي كشفت بعض الانتخابات سيطرتها عليها ، وتركت هذه المنظمات تنتظر دورها ، عندما تصدر اليها اشارة البدء بالتحرك .

ثالثا — ان حكومة كل من السيد ناجي طالب ، وطاهر يحيى ، بدلا من ان تعمل على تضييق الثغرة ، بين الذين يجمعهم هدف عربي قوي واحد ، كانت عاملا لتوسيع الخلاف والتناحر حتى اتسع الخرق على الراقع .

رابعا — ان الانقسام الخطير الذي حدث في وزارة الفريق طاهر يحيى ، والجبهات التي ناصبت بعضها البعض العداء قد ساعدت على نمو التدبيرات والخطط المضادة ، وقد بدأت من وقت تولي عبد الرحمن عارف الحكم ، عقب مصرع رئيس العراق الراحل عبد السلام عارف في حادث سقوط طائرته بسبب عاصفة رملية .

خامسا — ان اسلوب ممارسة الفريق طاهر يحيى للحكم في داخل العراق ، وتأييد الرئيس عارف لاستمراره ، قد حول كل القوى الاخرى الى قوى مضادة له ، وصدرت منشورات عديدة تتناول وقائع تمس سمعة الحكم ، وبصرف النظر عن صحة هذه الوقائع او عدم صحتها الا انها كانت مطارق تدق في رأس العهد وفي رأس القائمين عليه .

عندما تآلفت معظم القوى ضد الحكم

واذا استثنينا محاولة الانقلاب الثانية التي قام بها عارف عبد الرزاق ، الذي كان نصيبه الفشل فان هناك خمس محاولات استندت الى تخطيط حزبي للعودة الى الحكم ، وكانت تستغل عملية الانقسام في القوى القومية ، لتشحنها بالكراهية والتحريض وكانت تكتشف في كل مرة قبل التنفيذ . وكان قادتها يوضعون تحت المراقبة دون اتخاذ اى اجراء انتقامي .

وعندما وقعت نكسة الخامس من يونيو عام ١٩٦٧ ، كانت الصدمة مذهلة وعندئذ حدث تجمد تلقائي للصراع ، وبعد ان فشلت المخططات السابقة ، توقفت المخططات الجديدة الى ان تحين فرصة الانقضاض .

ثم حدثت تكتلات لمختلف القوى انتهت الى الاتفاق على تقديم المذكرة المعروفة بمذكرة ١٧ ابريل الماضي ، ووقعها الحزبيون والكتل القومية الاخرى على حد سواء وكانت مطالبها الجوهرية تتمثل في :

١ — مشاركتها في الحكم عن طريق قيام حكومة ائتلافية .

٢ — استبعاد السلطات الى مجلس وطني يكون صاحب الحق في عزل الوزارة وفي طلب تشكيلها . (البقية صفحة ٣ عمود ٢)

عبد الرزاق النايف

ابراهيم الداود

احسان شيرزاد

سعيد حسيني

ل اجتماع لوزارة العراق
توسيع مجلس القيادة

د في ٢٠ — من مندوب الاهرام — ادت العراقية الجديدة اليمين القانونية اليوم اول اجتماع لها . وصرح السيد انور قادر وزير العمل والشئون الاجتماعية بتم قريبا توسيع مجلس قيادة الثورة ه الى مجلس وطني يضم ٤٠ عضوا هم اء المجلس القائم الآن والوزراء وقادة الخمس للجيش وقائد موقع بغداد ومدير العام ومدير الشرطة .

ل ان عدد المستقلين من الوزراء السابقين الآن على ٣٠ ، بعد ان افرج عن البعض

صدرت مراسيم باسناد اعمال ٤ وزارات زراء آخرين نظرا لوجود وزرائها خارج .

عارف وزوجته يقيمان
مقر السفير العراقي بلندن

ن في ٢٠ — غادرت اليوم السيدة قرينة ن السابق عبد الرحمن عارف مستشفى لينبك ، بعد اجراء جراحة لها . ورفضت المستشفى ان تصرح بالمكان الذي ذهبت ولكن المصادر المطلعة قالت ان الرئيس ف وزوجته يقيمان في مقر السفير العراقي اصمة البريطانية .

د رفض عارف ، حتى الان ، التحدث الى حفي وتحاط تحركاته وخططه بستار من ة .

قلق الدوائر الفرنسية
اتفاقية « ايراب » للبترول

ت الوكالة الفرنسية تقول ان السؤال الان في الاوساط العربية والاجنبية المهتمة ون البترولية هو موقف الحكام الجدد في ق من الاتفاق البترولي المعقود في ٢٣ ر ١٩٦٧ ، مع مجموعة الشركات الفرنسية مية « ايراب » . وحتى الان لم يقدم الانقلاب تعريفا بسياسته الخاصة غلال البترول .

الت الوكالة ان احد الشخصيات الرئيسية اعتقلت ليلة الانقلاب هو السيد اديب ر ، رئيس شركة النفط الوطنية . وقد ، حساباته في لينوك وفرضت الحراسة جميع ممتلكاته . وتقرر فتح باب التحقيق ي والقضائي « المشدد » ضد الذين سوا لعقد هذه الصفقة .

ايبان لا يتوقع تغيرا
مسلك العراق تجاه اسرائيل

قدس المحتلة في ٢٠ — و . ا . ف — ابا ايبان وزير خارجية اسرائيل بحديث ي قال فيه : اعتقد انه لن يحدث تغيير في سلك العراق تجاه اسرائيل بعد الانقلاب ، ولكن من الممكن ، من الان فصاعدا ، ان ع وجود القوات العراقية في الاردن — وهي ولة بمشاكل بلادها — اقل وزنا في سياسة

المؤتمر القومي يعقد جلستين في أول يوم لاجتماعه بعد غد
أعضاء المؤتمر ينتخبون في الجلسة الصباحية رئيس الاتحاد الاشتراكي
الرئيس عبد الناصر يلقي خطابه الهام في الجلسة المسائية للمؤتمر

علم مندوب « الاهرام » ان المؤتمر القومي للاتحاد الاشتراكي سوف يعقد جلستين في اول ايام انعقاده يوم الثلاثاء (بعد غد) ، في قاعة الاحتفالات الكبرى بجامعة القاهرة .

وسينتخب المؤتمر في جلسته الصباحية رئيس الاتحاد الاشتراكي . وفي الجلسة المسائية ، فان الرئيس جمال عبد الناصر سوف يلقي خطابه السياسي الهام امام المؤتمر .

والمعروف ان قانون الاتحاد الاشتراكي ينص على ان ينتخب المؤتمر القومي العام في اول جلسة له ، رئيس التنظيم الشعبي .

وقد تم اتخاذ الترتيبات النهائية لانعقاد جلسات المؤتمر في قاعة الاحتفالات الكبرى بجامعة القاهرة . وتقرر ان يجلس جميع اعضاء المؤتمر معا في صالة القاعة بعد ان تم تزويدها بعدد من المقاعد الاضافية ، لتتسع للاعضاء وهم ١٧٠١ ، بما فيهم الاعضاء الخمسون للجنة الاشراف على الانتخابات . اما شرفات القاعة ، فقد خصصت لكبار المدعوين من رجال السلك الدبلوماسي العربي والاجنبي ، وقادة القوات المسلحة ورجال الدين والمسئولين في الدولة .

وتم تركيب اجهزة التليفزيون والاذاعة داخل القاعة لاذاعة خطاب الرئيس وباقي جلسات المؤتمر .

ومن ناحية اخرى انتهت امس انتخابات لجان المحافظات التي جرت في ١٣ محافظة ، واعلنت اسماء الفائزين في المساء . ولم تبق بعد ذلك سوى مرحلة واحدة من الانتخابات ، وهي الخاصة بانتخاب الامناء والامناء المساعدين للجان المراكز والاقسام والبنادر ولجان المحافظات . وستتم هذه المرحلة الاخيرة بعد انتهاء جلسات الدورة الاولى للمؤتمر القومي .

(اسماء اعضاء لجان المحافظات ص ٥ و ٦)

محادثات بين رياض والرفاعي
حول تطورات الازمة

وصل امس الى القاهرة السيد عبد المنعم الرفاعي وزير خارجية الاردن لاجراء محادثات مع السيد محمود رياض حول الوضع الراهن بالنسبة لازمة الشرق الاوسط . ويرافق الرفاعي في هذه الزيارة الدكتور محمد الفرا

وصرح الرفاعي بان محادثاته في القاهرة تدخل في نطاق الاتصالات التي تجرى بين الجمهورية العربية والاردن ، واضاف ان حكومته ترى ان تطورات الموقف تحتم عقد اجتماع بين الدول العربية على مستوى القمة .

اللجنة التنفيذية لمنظمة فلسطين
تبدأ اجتماعات جديدة في عمان

سافر الى عمان امس السيد يحيى حمودة رئيس منظمة تحرير فلسطين على رأس وفد من اللجنة التنفيذية ، لبدء مرحلة جديدة من العمل تستهدف تنفيذ قرارات المجلس الوطني الفلسطيني الذي اختتم في القاهرة اول دورانه .

وسيجرى اعضاء اللجنة اتصالات بالقوى والمنظمات الفلسطينية من اجل العمل على توحيد العمل الوطني في جميع مجالاته .

نسف سيارة عسكرية اسرائيلية
انفجر فيها لغم في جنوب جولان

تل ابيب في ٢٠ — ر — اعلن متحدث عسكري ان لغما انفجر في سيارة عسكرية اسرائيلية فنسفها ، وقد اصيب احد الجنود في السيارة . وقال ان اللغم انفجر عندما كانت السيارة الجيب تسير في طريق ترابي قرب قرية نمف في جنوب مرتفعات جولان .

١٠٠ ألف دولار من اليمن
لحركة المقاومة العربية

صنعاء في ٢٠ — ا . ب — اعلنت حكومة الجمهورية اليمنية انها اعتمدت ١٠٠ الف ريال (نحو ١٠٠ الف دولار) مساهمة منها لدعم كفاح رجال المقاومة العربية المسلح ضد اسرائيل .

تصريح لوزير خارجية اسرائيل
عن نتائج محادثاته مع جورج بول

روما في ٢٠ — ى . ب . ا — وصل اليوم الى روما جورج بول رئيس الوفد الامريكي في الامم المتحدة بعد ان قام بجولة في منطقة الشرق

ونقلت الوكالة الفرنسية من تل ابيب ان ابا ايبان وزير خارجية اسرائيل علق على محادثات بول مع المسئولين الاسرائيليين فقال — في حديث اذاعي — ان هذه المحادثات « اوضحت ان ما يفصل بين امريكا واسرائيل اقل اهمية مما يجمع بيننا » . وقال ان الامريكيين يرون انه لابد من اجراء مفاوضات مباشرة « في مرحلة معينة » ، ولكن الدول العربية ترفض كل اتصال مع اسرائيل .

مجلس الوزراء يبحث اليوم
نتائج رحلة الرئيس والمؤتمر القومي

علم مندوب « الاهرام » ان الرئيس جمال عبد الناصر سيعرض في اجتماع مجلس الوزراء اليوم ، نتائج المحادثات التي اجراها مع الزعماء السوفيت ومع الرئيس تيتو .

كما علم ان مجلس الوزراء سيناقش بعض المسائل المتعلقة بانتخابات الاتحاد الاشتراكي وانعقاد المؤتمر القومي بعد غد .

تعديل ضريبة الامن القومي
رفع القانون الى رئيس الجمهورية

قدم امس الدكتور عبد العزيز حجازي وزير الخزانة ، الى رئيس الجمهورية ، مشروع القانون الخاص بتعديلات ضريبة الامن القومي ، تمهيدا لاستصداره .

اشتعال النار في طائرة
اثناء هبوطها في مطار القاهرة

اشتعلت النيران امس في احدى الطائرات اثناء هبوطها في مطار القاهرة ، وقد تمكنت فرق الانقاذ من اخماد النيران ، ونجا قائد الطائرة والسبعة الذين كانوا فيها .

كانت الطائرة تستعد للهبوط ، وعندما لمست عجلاتها ارض الممر الرئيسي بالمطار شاهد قائدها النيران تشتعل في احد المحركين ، فاستخدم الفرامل بعنف مما ادى الى انفصال عجلات الطائرة عنها .

وقد تسبب الحادث في تعطيل استخدام ممر الهبوط الرئيسي بالمطار بضع ساعات ، حتى امكن رفع الطائرة منه .

كتاب أمريكي جديد يكشف بعض أسرار حرب يونيو
الرسائل الغامضة بين كوسيجين وجونسون على التليفون الساخن
جونسون أمر ٣ وحدات بحرية مستعدة للحرب بالاتجاه الى سوريا

نيويورك في ٢٠ — ا.ب — نشرت مجلة « ريدرز دايجست » في عدد اغسطس ، تلخيصا بقلم ليسلر فيلي ، لكتاب سيصدر في العام القادم بعنوان « السد النازلي في الاراضي المقدسة » جاء فيه ان الرئيس الامريكي ليندون جونسون ، ورئيس الحكومة السوفيتية اليكسي كوسيجين قد نسا حرب اعصاب عبر الخط التليفوني الساخن بين البيت الابيض والكرملين خلال حرب يونيو الماضي بين العرب واسرائيل .

وقال فيلي انه في يوم الثلاثاء ٦ يونيو ، استخدم السوفيت الخط التليفوني في غضب لاول مرة . فقد ارسل كوسيجين رسالة في ساعة مبكرة من الصباح ، اصر فيها على ان تتولى الولايات المتحدة اقناع الاسرائيليين بالانسحاب . وقد جاء مع هذا المطلب تهديد « مستور بستار رقيق » يقول : « اسحبوهم من هناك والا فاننا سنتولى ذلك » .

على ان جونسون رفض ان يمارس اى ضغط على اسرائيل رغم انه تلقى رسالة اخرى مماثلة من موسكو في اليوم نفسه .

اما المجابهة الثانية فقد حدثت بعد ذلك باربعة ايام ، وعلى التحديد في يوم السبت ، بعد ان كان الاسرائيليون قد تقدموا في سوريا .

(البقية صفحة ٧ عمود ١)

انسحاب سفراء الدول العربية
من حفل دعى اليه مندوب اسرائيل

نيويورك في ٢٠ — ر — انسحب السفراء العرب الذين يمثلون الجمهورية العربية والاردن وسوريا والجزائر واليمن ، من حفل اقامه فوربس بورنهام رئيس وزراء جويانا ، بعد ان تبينوا ان جوزيف تيكواه مندوب اسرائيل في الامم المتحدة ، موجود في الحفل .

وكان بورنهام في زيارة قصيرة لنيويورك ، واقام الحفل في فندق بلازا ، حيث وجه الدعوة لاعضاء المجموعة الافريقية الاسيوية في الامم المتحدة كافراد . وعندما شاهد المندوبون العرب تيكواه بين الحاضرين ، انسحبوا فورا

ومعروف ان المجموعة الافريقية الاسيوية لم تضم اسرائيل الى عضويتها .

اعتقال ١٨ هنديا في دلهي
حاولوا اقتحام السفارة السوفيتية

نيودلهي في ٢٠ — و.ا.ف — ا.ب — تم اعتقال ١٨ شخصا (من اعضاء الحزب الاشتراكي الموحد) عند محاولتهم اقتحام السفارة السوفيتية اليوم ، احتجاجا على قرار تزويد باكستان بالاسلحة .

وكان متحدث بلسان السيدة انديرا غاندي قد اعلن انها ترفض الاتجاهات التي ظهرت في البرلمان لاستنكار موقف الاتحاد السوفيتي في هذا الشأن ، كما انها اجتمعت بزعماء المعارضة وابلغتهم انه لم يحدث في تاريخ الهند تقديم مشروع برلماني بانتقاد تصرفات دول اخرى . وقد سبق ان قدمت امريكا أسلحة الى باكستان ولم يتخذ ضدها اجراء مماثل .

رفض تسجيل ملكية الاسلحة
التي يملكها الامريكيون في بيوتهم !

واشنطن في ٢٠ — ى . ب . ا — رفض مجلس النواب الامريكي مشروع قانون جديد يقضي بأن يقوم كل من يملك اى نوع من الاسلحة النارية بتسجيل حيازته لها لدى السلطات الاتحادية المختصة . وقد وصفت المصادر المطلعة قرار مجلس النواب بانه انتكاسة خطيرة لاقتراح الحكومة الخاص بتقييد تداول الاسلحة في امريكا .

وزير بوليفي يهرب لتشيلي
لاتهامه بتهريب مذكرات جيفارا

سانتياجو في ٢٠ — ا . ب — ى . ب . ا — اعلن ناطق رسمي ان انطونيو ارجيداس وزير داخلية بوليفيا قد دخل اراضي شيلي وطلب من حكومتها منحه حق اللجوء السياسي ، وان هذا الطلب موضع دراسة .

وكان رينيه بارينتوس رئيس جمهورية بوليفيا ، قد اعلن امس اختفاء وزير داخليته بعد ان اتهمه الجيش بانه هو الذي سلم يوميات جيفارا الى حكومة كوبا .

توكيل أرثر جولدبرج
كمحام عن مناهضي الحرب الفيتنامية

نيويورك في ٢٠ — ر — قام وليام كوفين راعي كنيسة جامعة ييل الامريكية — الذي صدر عليه حكم بالسجن لمدة عامين بتهمة التآمر لمساعدة الشبان على الهرب من الخدمة العسكرية في فيتنام بتوكيل آرثر جولدبرج — رئيس الوفد الامريكي السابق في الامم المتحدة — للدفاع عنه في الاستئناف .

وكان كوفين قد ادين عند نظر قضيته في بوسطون مع قضية دكتور بنجامين سبوك طبيب الاطفال العالمي المعروف الذي حكم عليه ايضا بالسجن عامين بنفس التهمة .

وكان جولدبرج قد عاد الى ممارسة مهنة المحاماة بعد ان استقال من رئاسة الوفد الامريكي في الامم المتحدة .

الزعماء التشيكوسلوفاكيون وافقوا على عقد محادثات ثنائية مع الزعماء السوفيت
تشيكوسلوفاكيا تجرى تحقيقا عاجلا حول الرحلة التي اكتشفت قرب حدود المانيا الغربية

براج في ٢٠ — وكالات الانباء — تشير الدلائل الى ان زعماء تشيكوسلوفاكيا قد قبلوا دعوة الاتحاد السوفيتي لهم لاجراء محادثات ثنائية بين الطرفين ، ولكن الطرفين لم يتفقا بعد على مكان عقد هذه المحادثات . وكان السوفيت قد اقترحوا الاجتماع في موسكو او كييف او ابلفوف في اوكرانيا ، ولكن زعماء تشيكوسلوفاكيا لم يعلنوا بعد اختيار اى من هذه المدن .

وقد اعلن جوزيف ايمروفسكي رئيس الجمعية الوطنية التشيكوسلوفاكية وعضو هيئة رئاسة اللجنة المركزية للحزب الشيوعي « ان الرفاق التشيكوسلوفاكيين سوف يجتمعون بالرفاق السوفيت غدا (الاحد) او بعد غد » . واعرب ايمروفسكي عن تفاؤله بأن « سوء التفاهم » بين البلدين سوف يصبح مجرد ذكرى من ذكريات الماضي .

وذكرت وكالة « رويتر » انه اذا قرر الكسندر دوبتشيك السكرتير العام للحزب الشيوعي التشيكوسلوفاكي ان يرأس وفد حزبه في المحادثات مع الاتحاد السوفيتي ، فانه سيدخل هذه المحادثات متمتعا بتأييد كامل من الحزب الذي اعلنت لجنته المركزية ليلة امس تأييدها التام للاتجاه الذي تسير فيه قيادة دوبتشيك للحزب .

وقالت وكالة « يونايتد برس » من براج ان زعماء تشيكوسلوفاكيا « المناهضين للستالينية » يحاولون ان يمنعوا حدوث مواجهة بينهم وبين الحزب الشيوعي السوفيتي قبل ان يكون آخر جندي سوفيتي ممن اشتركوا في مناورات حلف وارسو قد غادر اراضي تشيكوسلوفاكيا . وقد عقدت هيئة رئاسة الحزب الشيوعي التشيكوسلوفاكي اجتماعا امتد حتى ساعة متأخرة من ليلة امس ، لاعداد رد الحزب على دعوة الاتحاد السوفيتي لعقد اجتماع ثنائي مع اعضاء المكتب السياسي للحزب الشيوعي السوفيتي . (البقية صفحة ٣ عمود ٣)

حل فرعين للحزب الشيوعي
بجامعة بلجراد في يوجوسلافيا

بلجراد في ٢٠ — ا . ب — قرر الحزب الشيوعي اليوجوسلافي حل اثنين من فروعه في كليات جامعة بلجراد ، لاتباعهما سياسة تتناقض مع الاساس العقائدي للحزب ، ولاشتراكهما في نشاط مناهض له .

وقد شكلت لجنة حزبية للتحقيق في امر المسئولين في اللجنتين .

الانتاج الصناعي السوفيتي
زاد ٩٪ خلال ٦ أشهر

موسكو في ٢٠ — و — اعلن رسميا ان الانتاج الصناعي السوفيتي في الاشهر الستة الاولى من هذا العام ، قد زاد بنسبة ٩٪ على انتاج نفس الفترة من العام الماضي .

الجوائز الفائزة
في سحب
شهادات استثمار البنك الاهلي المصري
ذات الجوائز

تم أمس السحب على شهادات استثمار البنك الأهلي المصري ذات الجوائز ...
وقد فازت بالجائزة الأولى وقدرها ٥٠٠٠ جنيه الشهادة رقم ٣٧٣٠٣٥٠
وبالجائزة الثانية وقدرها ١٠٠٠ جنيه الشهادة رقم ١٣٠١١٩٦٦
و٥ جوائز قيمة كل منها ١٠٠ جنيه أرقام شهاداتها كالآتي :-
٣٧٠٤٥٧٦ / ٤٦٧٢٢٨٢ / ٤٢٠٢٨٣٤
١٢٨٣٥٠٦٨ / ٣٤٧٤٠٧٤
وهناك ٣٤٨ جائزة أخرى قيمتها ٤١٩٠ جنيها

وقد أوضحت طبيعة توزيع وبيع الشهادات الآتي :-
• وجود شهادات غير مباعة بفروع البنك بين الارقام مهر رقم ١ الى رقم ٨٢٠٠٠٠
• وجود شهادات تحت التوزيع مهر رقم ٨٢٠٠٠١ الى رقم ١٢٠٠٠٠٠٠ مودعة بخزائن البنك الرئيسية بالقاهرة لمقابلة الاحتياجات المستقبلية .
• بيع الشهادات مهر رقم ١٢٠٠٠٠١ الى رقم ١٤٠٠٠٠٠٠ بالكامل في منطقة القاهرة نتيجة الاقبال الكبير من الجمهور على الشراء في شهر ابريل الماضي .

هكذا من الأصل

حكومة هانوى لا توافق على شروط جونسون لوقف الغارات على فيتنام الشمالية وقفاً تاماً

هونولولو فى ٢٠ — وكالات الانباء — قال المسئولون الامريكيون هنا اليوم ان هانوى لم توافق على شروط الرئيس الامريكى جونسون لوقف الغارات على فيتنام الشمالية وقفا تاما .

واذاع راديو هانوى رسالة وجهها الرئيس الفيتنامى الشمالى هوشى مينه للاباء بمناسبة الذكرى الرابعة عشرة لاتفاقيات جنيف الخاصة بفيتنام قال فيها ان اقرار السلام يمكن ان يتحقق فورا اذا: اوقفت الولايات المتحدة غاراتها على فيتنام الشمالية وقفا تاما وسحبت قواتها والقوات الاجنبية المتحالفة معها فى فيتنام الجنوبية بحيث يقرر شعب فيتنام مصيره بنفسه .

وفى باريس ، التى اكسوان ثوى ، مندوب فيتنام الشمالية فى المحادثات التى تجرى بين هانوى وواشنطن فى العاصمة الفرنسية ، بيانا مكتوبا فى مأدبة غداء اقيمت للصحفيين ، قال فيه ان المحادثات لم « تحرز اى تقدم » وقال ان الولايات المتحدة تدعى انه تم احراز تقدم فى المحادثات لانها تحاول « تضليل الرأى العام العالمى » وتحاول تهدئة الحركة الشعبية داخل الولايات المتحدة التى تطالب بوقف الغارات على فيتنام الشمالية وقفا تاما »

وفى هونولولو ، اجتمع الرئيس الامريكى جونسون والرئيس الفيتنامى الجنوبى نجوين فان ثيو لبحث الخطوات الجديدة فى حرب فيتنام وتقييم نتائج المحادثات التى تجرى فى باريس بين هانوى وواشنطن .

وقد اختتمت محادثات جونسون وفان ثيو قبل الموعد المحدد لها بعدة ساعات وطار جونسون عائدا اليوم الى مزرعته فى تكساس .

وقالت المصادر المطلعة فى هونولولو ان جونسون وفان ثيو اتفقا على الاستمرار فى حرب فيتنام على مستواها الحالى .

وقالت هذه المصادر ان فان ثيو طلب من جونسون ضمانات بان فيتنام الجنوبية ستقوم بدور رئيسى اذا تحولت محادثات باريس بين هانوى وواشنطن الى مفاوضات واسعة النطاق كما طلب ما ثيو مزيدا من الاسلحة والمعونة المالية والاقتصادية الامريكية لمساعدته فى تنفيذ قانون التعبئة العامة فى فيتنام الجنوبية □

تشيكوسلوفاكيا تشترى قمحا من السوق الاوروبية المشتركة

بروكسل فى ٢٠ — د.ب.ا — اعلن هنا امس أن تشيكوسلوفاكيا وقعت عقدا لشراء نحو ٥٠ ألف طن من القمح من بلدان السوق الاوروبية المشتركة .

وذكرت اللجنة الاوروبية ردا على سؤال مكتوب وجهه هندريكوس فريدليخ عضو البرلمان الهولندى أن عقد بيع القمح قد وقع منذ فترة قصيرة ، وأن اللجنة سبق لها فى مرات عديدة من قبل أن خصصت اعانات لتصدير القمح الى تشيكوسلوفاكيا

وفى الوقت نفسه نشرت اللجنة احصائيات توضح أن بلدان السوق الاوروبية المشتركة لم تصدر قمحا الى تشيكوسلوفاكيا فى الفترة من عام ١٩٥٧ الى ١٩٦٦ وأنها زودتها بالذرة فقط .

خفض العمليات العسكرية الامريكية فى فيتنام
مراعاة لمحادثات هانوى وواشنطن فى باريس

سايجون فى ٢٠ — أ.ب — قالت المصادر العسكرية المطلعة ان قيادة القوات الامريكية فى فيتنام خفضت عملياتها العسكرية فى فيتنام فى الفترة الاخيرة مراعاة لمحادثات السلام التى تجرى بين هانوى وواشنطن فى باريس « وحتى لا تظهر القوات الامريكية بمظهر عدوانى فى الوقت الذى يبحث فيه تسوية الحرب او خفض العمليات العسكرية » .

وفى باريس ، دعا الحزب الشيوعى الفرنسى الى مظاهرة احتجاج على حرب فيتنام اليوم بمناسبة الذكرى الرابعة عشرة لاتفاقيات جنيف الخاصة بفيتنام . وقد فرض رجال البوليس الفرنسى حراسة مشددة على مبنى السفارة الامريكية فى باريس لمواجهة المظاهرة .

كما نظمت فى دار السلام مظاهرة اخرى أمام مبنى السفارة الامريكية للاحتجاج على التدخل الامريكى فى فيتنام واشترك فى المظاهرة عدد من الامريكيين الذين يعملون فى تانزانيا .

وفى واشنطن ، أصدر الاتحاد الامريكى للتقدم العلمى بيانا طالب فيه بأن تجرى الامم المتحدة دراسة « ميدانية » فى قلب مناطق القتال فى فيتنام لمعرفة ماالذا كان استخدام القوات الامريكية للمواد الكيمائية السامة فى ازالة الاعشاب يسبب أضرارا طويلة الاجل وجاء فى البيان انه ليس هناك مايبرر تساؤل وزارة الدفاع الامريكية بأن هذه المواد الكيميائية السامة ليست لها اضرار طويلة الامد .

وطالب البيان بوقف استخدام المواد الكيمائية السامة فى فيتنام □

مظاهرة ضد ديجول تشتبك مع البوليس فى باريس

افينيون (فرنسا) فى ٢٠ — ى . ب . أ — قام مجموعة من الشباب بمظاهرة امام مسرح افينيون اثناء خروج الرواد بعد انتهاء احتفال كان مقاما بالمسرح . وكان المتظاهرون يرددون شعارات ضد حكومة ديجول ويتالبون بالتظاهر ضد الحكومة لحضور الاحتفالات . وقد وقع اشتباك بين المتظاهرين ورجال البوليس الذين حاولوا فض المظاهرة . وقد اعتقل عدد من المتظاهرين .

اطلاق صاروخ بولاريس لاكثر من ١٢٠٠ ميل

كيب كيندى فى ٢٠ — ى . ب . أ — نجحت الغواصة النووية « جون مارشال » فى اطلاق صاروخ من طراز بولاريس الى مسافة اكثر من ١٢٠٠ ميل فى المحيط الاطلنطى .

وقد تم اطلاق الصاروخ — وهو ثانى صاروخ يطلق هذا الشهر — من الغواصة وهى تحت سطح الماء على مسافة ٣٠ ميلا تجاه قاعدة كيب كيندى .

اتفاق نيجيريا وبيافرا على الدخول فى محادثات تمهيدية جديدة لاقرار السلام

بنامى (النيجر) فى ٢٠ — وكالات الانباء — تم الاتفاق بين نيجيريا واقليم بيافرا المنشق على اجراء محادثات تمهيدية جديدة استعدادا لاستئناف محادثات الصلح على نطاق شامل باسرع ما يمكن فى اديس ابابا .

وقد اعلن هذا الاتفاق هنا ليلة امس بعد مناقشات استمرت ٩٠ دقيقة بين وفد يمثل اقليم بيافرا برئاسة كولونيل اوجوكو زعيم حركة الانفصال عن نيجيريا واللجنة الاستشارية الخاصة ببحث مشكلة الحرب الاهلية فى نيجيريا وهى لجنة تابعة لمنظمة الوحدة الافريقية ومكونة من ستة من رؤساء الدول .

وستجرى المحادثات التمهيدية تحت رئاسة هاماتى ديورى رئيس جمهورية النيجر ولكن موعد البدء فيها لم يحدد بعد . أما مفاوضات الصلح فى أديس ابابا — بعد ذلك — فسوف تجرى تحت اشراف منظمة الوحدة الافريقية .

وقد طلبت اللجنة الاستشارية من كل من حكومة نيجيريا الاتحادية وسلطات اقليم بيافرا استئناف المحادثات بينهما على وجه السرعة « للتوصل الى حل نهائى للازمة والحفاظ على وحدة أراضى نيجيريا » . كما دعت الدول الاعضاء فى منظمة الوحدة الافريقية الى تقديم العون لاغاثة سكان المناطق التى دمرتها الحرب الاهلية .

وطلبت اللجنة من حكومة نيجيريا الاتحادية ان تنفذ دون ابطاء فكرة شق « ممر للرحمة » لنقل الامدادات لغوث ضحايا الحرب الاهلية « بهدف ضمان سلامة وحرية حركة جميع الوكالات الكفالة فاعلية توزيع الاغذية والادوية والملابس ولضمان سلامة المراقبين المشرفين على عمليات الاغاثة » .

وناشدت اللجنة الاستشارية سلطات بيافرا ان توافق على مرور امدادات الاغاثة عبر « ممر الرحمة » هذا خلال اراضى نيجيريا الاتحادية لضمان سلامة المشتركين فى العملية .

وقد صرح جنرال جوزيف انكراه رئيس المجلس العسكرى الحاكم فى نيجيريا اثر عودته الى لاغوس بعد اشتراكه فى اجتماعات اللجنة الاستشارية بان ما انجزته اللجنة من تقدم « يبين للعالم ان افريقيا تستطيع ان تتناول مشكلاتها بطريقتها الخاصة » □

روكفلر يتجول فى هارلم من اجل الدعاية الانتخابية

نيويورك فى ٢٠ — أ.ب — نقل المليونير نيلسون روكفلر حاكم نيويورك والمرشح المنافس لانتخابات الرئاسة الامريكية عن الحزب الجمهورى حملته الانتخابية لاول مرة الى شوارع حى هارلم . وعقد روكفلر اجتماعا انتخابيا عند احدى « النواصى » وسار على قدميه فى حى الزنوج بهدف الدعاية الانتخابية .

وقد تحدث روكفلر من مكبر صوت على سيارة لورى أمام مقر جديد لحملته الانتخابية فى حى هارلم . وقد أثار روكفلر حماس الزنوج عندما قال « من الضرورى وضع نهاية لحرب فيتنام » .

وقد تصبب العرق على جسد روكفلر فالتصق قميصه بجسده وهو يسير فى شوارع هارلم فى طقس حار للغاية .

تعلن الجمعية التعاونية للانشاء والتعمير بكفر الشيخ

عن قبول عطاءات مثال الأسمنت من حلوان الى مخازنها بكفر الشيخ على أساس سعر الطن ولمدة ستة شهور .. وتقدم العطاءات داخل مظاريف مغلقة ميعاد غايته يوم ١٩٦٨/٨/١٠ مع دفع تأمين قدره ٥٠ جنيه عند سحب العطاء والجمعية الحق فى رفض أى عطاء دون إبداء الأسباب

برنامج الاذاعة

البرنامج العام

٦ الافتتاح والقرآن الكريم ٦٫٣٠ حديث الصباح ٦٫٤٥ عناوين الصحف ٦٫٤٠ صباح الخير ٦٫٥٠ اغنية ٧٫٠٠ نشرة الاخبار ٧٫١٥ غناء وموسيقى ٧٫٣٠ طريق السلامة ٧٫٣٥ اغنية ٧٫٤٠ كلمات من نور ٧٫٤٥ اغنية ٧٫٥٠ همسة عتاب ٧٫٥٥ اغنية ٨٫٠٠ ملخص الانباء ٨٫٠٥ اقوال الصحف المحلية ٨٫١٥ غناء ٨٫٢٥ حسب التسعيرة ٨٫٣٠ اغنية ٨٫٣٥ مختارات من اذاعات اليوم ٨٫٤٥ اخبار خفيفة ٩٫٠٠ الى ربات البيوت ٩٫٣٠ فسحة .. وحدوته ٩٫٤٠ غناء ٩٫٤٧ من موسيقى الاغانى ١٠٫٠٠ ملخص الانباء ١٠٫٠٥ على الناصية ١٠٫٠٥ اغنية ١١٫١٥ الخبر والبركة ١١٫٢٥ غناء ١١٫٤٥ مع السمسمية ١٢٫٠٠ ملخص الانباء ١٢٫٠٥ الناس .. والصيف ١٫٠٠ عزف منفرد ١٫٠١ آذان الظهر ١٫٠٤ القرآن الكريم ١٫٠٥ مجلة الهواء ١٫٢٥ مرآة الساحر ١٫٥٥ موسيقى ٢٫٠٠ غناء وطنى ٢٫٢٥ نشرة الاخبار ٢٫٤٥ تحن والعالم ٣٫٠٠ حول الاسرة البيضاء ٤٫٠٠ غناء ٤٫١٥ الصحافة العربية تقول ٤٫٢٥ القرآن الكريم ٤٫٣٨ آذان العصر ٤٫٤٢ يارب ٤٫٥٠ تقدم هذا المساء ٥٫٠٠ نشرة الاخبار ٥٫١٥ الحب والصحت ٥٫٣٠ مع السمسمية ٥٫٤٥ اغنية ٥٫٥٥ نحن معك ٥٫٥٥ غناء ٦٫٠٠ حديث الاطفال ٦٫٣٠ غناء ٦٫٤٠ مع الكتب ٧٫٠٠ ملخص الانباء ٧٫٠٥ عالم الرياضة ٧٫١٥ من سور الازبكية ٧٫٢٠ الصحافة العالمية تقول ٧٫٤٠ غناء ٧٫٥٥ راى الدين ٨٫٠٠ القرآن الكريم ٨٫٣٠ نشرة الاخبار ٨٫٤٥ اضواء على المشاكل العالمية ٩٫٠٠ نشيد ٩٫١٥ مع الجماهير ٩٫٣٠ اغنية ٩٫٣٥ عالم الاصدقاء ٩٫٥٥ كلمات ومواقف ١٠٫٠٠ ملخص الانباء ١٠٫٠٥ شريط الانباء ١٠٫١٥ من مكتبة الاغانى ١٠٫٣٠ تراث بلادهب ١٠٫٤٥ غناء ١٠٫٥٠ لتنتهى الجميلة ١١٫٠٠ روائع النغم ١٢٫٠٠ مايطلبه المستمعون ١٢٫٠٠ عرض انباء اليوم ١٢٫٠٥ القرآن الكريم ١٢٫٥٥ ختام

الشرق الاوسط

٦٫٠٠ افتتاح ٦٫٠١ الخبر ٦٫٠٥ القرآن الكريم اغانى الصباح ٦٫٢٠ الصباح ٦٫٤٥ غناء ٦٫٥٠ الصحاء ٦٫٥٥ اغنية ابتهال ٦٫٥٥ موسيقى ٧٫٠٠ الموجز ٧٫٠٥ اغاريد الصباح ٧٫٢٠ ٧٫٢٥ للنساء فقط ٧٫٥٠ ٧٫٥٩ ختام ٢٫٠٠ افتتاح الكريم ٢٫٠٦ موسيقى مساء الخير ٢٫١٩ مايطلبه المستمعون ٢٫٣٠ الموجز ٢٫٤٠ غناء ٢٫٤٥ من المجلات ٢٫٤٥ اغانى ٤٫٠٠ الموجز ٤٫٢٠ المصغار فقط منوعات غنائية ٤٫٣٠ الايام ٤٫٤٥ اغنية ٥٫٠٠ ٥٫٠٥ غناء ٥٫١٥ قرات ورايت ٥٫٢٠ غناء ٥٫٢٠ الالحان ٥٫٤٥ غناء ٥٫٥٥ رياضة ٦٫٠٠ الموجز المطلسلة ٦٫٢٠ اغنية موسيقى اوربية ٦٫٣١ من المسرح ٧٫٠٠ الموجز اغنية ٧٫١٥ المسابقة ٧٫١٥ ٧٫٢٥ اغنية ٧٫٣٠ تحت ٧٫٣٥ اغنية ٧٫٤٠ خمسة ٧٫٤٥ غناء ٧٫٥٠ من ٧٫٥٥ موسيقى اوربيا الموجز ٨٫١٥ تحت الطبع عرض البرامج ٩٫٢٣ النشر ٩٫٣٧ موسيقى اوربية ٩٫٥٠ هوز ٩٫٤٥ اغنية ٩٫٥٥ جديد ٩٫٥٥ موسيقى اوربية الموجز ١٠٫٠٦ مايطلبه ١٠٫٢٦ محاولة تفاهم اغنية ١١٫٠٠ الموجز ١١٫٠٥ الو ١١٫٥٥ موسيقى اوربية عرض الانباء ١٢٫١٥ ١٢٫٢٠ كلام موزون ١٢٫٢٥ ١٢٫٣٠ لو كنت .. ١٢٫٥٥ الهوى — ام كلثوم ١٢٫٥٥

القناة ⑤

٥ الافتتاح والقرآن الكريم ٥٫١٠ صورتنا الليلة ٥٫١٥ حديث الطبيبة ٥٫٢ الصحف ٥٫٤٥ اغنية ٥٫٣٠ حنينا الراة ٥٫٣ الكتب ٥٫٤٥ نافذة على العالم ٦٫٠٣ تحية المساء ٨ — ٢٠ مساء ٨٫٢٠ مع الفلاح ٨٫٥٠ كفاية وعدل ٩ شابلن شابلن ٩٫٥٠ رسالة ١٠ الاخبار ١٠٫١٥ وجه الحقيقة ١٠٫٤٥ شريط تسجيلى ١٢٫٣٠ مع كتاب الله وختام

القناة ⑦

٢ الافتتاح والبرامج التعليمية (صناع الحياة — يوميا مدرسة) ٨ الاخبار ٨٫١٥ مساء الخير ٨٫١٨ فيلم روسى ٩٫٣٠ مدينة بلينون ٩ المجلة الاخبارية ٩٫٣٠ منوعات فرنسية ١٠٫٠٠ صور رياضية ١٠٫٣٠ تمثيلية السهرة ١١٫٥٠ ختام

القناة ⑨

٧ الافتتاح ٧٫٥ حلقة اجنبية ٧٫٣٠ الاخبار بالفرنسية ٧٫٤١ حلقة اجنبية ٨٫٣٥ فيلم تسجيلى ٨٫٥٥ منوعات تشيكى ٩٫٣٠ فيلم امريكى ١٢٫٢ الاخبار بالانجليزية وختام

الشركة المصرية للمعدات الكهربائية تقدم نشرة اسطوانات صوت القاهرة

« القسمة والقدر » بدارة	٥٠	« هجرة الرسول » روحية يونس	٥٠
« هالة والقطة » وفاء وشرين محمد	٥٠	« عز الطلب » صفاء لطفى	٥٠
« اذا كنت مسافر » نداء وندى	٥٠	« لقيتها يا قلبى » مصطفى فتحى	٥٠

تباع بمحلات الاسطوانات .. ويعارض الشركة (شاهر/سنتريك) بالقاهرة والاسكندرية وطنطا

الخدمة الليلية بصيدليات شركة الجمهورية للادوية

★ القاهرة ★

● فرع باب اللوق شارع مظلوم ت ٥٨١٣٥ ● فرع شبرا ٨٧ ش شبرا ت ٩٤٠٧٨٣

● فرع العتبة — ميدان العتبة ت ٩١٠٨٢١

★ الاسكندرية ★ ● فرع سعد زغلول ٤٢ سعد زغلول ت ٢٠١٥٤

اين تذهب — ملاهى • سينما • فنادق • مطاعم — اين تذهب

★ القاهرة — المسارح والملاهى ★

الصوت والضوء

★ عرض الاهرام وابو الهول باللغة الانجليزية ثم الالمانية ٨٫٤٥ ت ٨٥٢٨٨٠ — ٢٧٥٥٣ سيارات لنقل المشاهدين من كشك الصوت والضوء بميدان التحرير تمام ٨ م والعودة

★ القبة السماوية (للبلانتريوم) ت ٨١٦٢٣٦ سراى النصر بارض المعرض بالجزيرة قصة السما بالدخول بعد بدء العرض

★ مسرح الريحانى ٩١٣٦٩٧ فرقة حسنى المطار مسرحية الاعيب رجالة

★ مسرح متروبول ٩١٩٧٢٧ محمد رشدى • نجوى فؤاد سهير زكى • والح النجوم

★ اوبرج الاهرام ٨٥٢٦٧٧ باليه بارى جاز العاوى • ليلى وهولاى • سهير زكى

★ كازينو القطم ٤١٨٨٢ روليت بكارا مفلق الثلاثاء

★ مسرح الازبكية ٩١٧٧٨٢ فرقة المسرح الشكاهى تقدم مراهقة فى السبعين

★ ستريو كلوب ٨٥١٢٢٣ بجوار الاهرام — الجيزة موسيقى راقصة

★ ستريو تامرينا ٨٥٠٨٧٤ ٤٢٢ شارع الهرم بالجيزة غداء • عشاء • رقص

★ ستريو المطار ٦٦٠٧٤ عشاء تسجيلات • الراقصة هالة الصافى • بدون رسم دخول

مؤسسة فنون المسرح والموسيقى

★ حديقة النيل ٨٤٩٥١٦ المسرح القومى للاطفال والعرائس حكاية مسا ٨ م

★ مسرح البالون ٨١١٧١٨ فرقة البحيرة للفنون الشعبية ٩ م

★ مسرح شهرزاد ٥٨٨٨٣ محمود شكرى • محمد العزبى احمد غانم • زيزى مصطفى

★ القاهرة — دور السينما ★

★ ميامى مكيفة ٧٨٥٤٣ ٦ بنات وعريس عوض • الهنيدى • آمال فريد

★ ديانا ت ٢٧٥٧٤ فنوس حائرة احمد مظهر • ميرفت

★ كايرو بالاس ت ٥٢٧٤١ اجيال ضائعة كلوديا كاردينالى • ستايجر

★ الاطلى ت ٩٠٦٨٩٦ القاهرون • سمير غانم وفهد آخر فرصة • فريد وشوكار

★ شبرا بالاس ٩٤٠٧٤٨ المليونير المزيف • شويكار جيلوش مجرما فريد وهدى

★ مصر ت ٨٢٤٢٨٨ عالم مضحك جدا • شويكار شاطىء المرح • حسن وتجاة

★ وهبى ٩٠٨٨٥٧ القاهرون • سمير غانم وفهد مجرم فى اجازة فريد وصباح

★ الهلال الصيفى ٩٠٢٢٠٤ الزوجة الثانية • سعاد وشكرى سوق السلاح • فريد وهدى

★ حديقة القطم راجان المغامر حكاية ٣ بنات

★ ريو بباب اللوق ٢٢٩٦٢ الطاردة الناقلة • شفيقة الغبطية • صلاح الشيطان

★ ستار بلاظوغلى ٢٢٩٦٢ صلاح الشيطان • صبيان وبنات • المطاردة القاتلة

★ ريتس عماد الدين ٦ بنات وعريس سفاح طوكيو

★ حديقة الكرنك ٤٠٨٧٨٢ افراح • نجلاء فتحى جحيم الاعداء • لماذا اعيش

★ مصر الجديدة ت ٨٦١٢٥٤ نورماندى الاخوة الشجعان قرية العذارى

★ روكسى ت ٨٧٣٣٤٤ الشيطان يعيش مرتين شون كونرى

★ مصر الجديدة الصيفى روعة الحب حسد العبيد

★ الحرية ت ٨٦٤٢٦٣ روعة الحب صراع الكواكب

★ اوبرا ت ٩١٤٣٤٣ ابو الهول الزجاجى روبرت تايلور • انيتا اكبرج

★ رمسيس ت ٤٨٤٥٥ المرشدة العمياء بالالوان شيلا • برت هالس

★ راديو ت ٧٧٥٦٢ ملكات بلا تيجان (للكبار) كلوديا كاردينالى • راكيل

★ قصر النيل ت ٧٧٥٦١ الطبيب والشرب والقبيح كلنيت ايسورن • لى فان

★ اوديون ت ٤٥٧٩٧ منتهى الخيانة • للكبار شارل ارنانو • كلير بلوم

★ حديقة النصر ٩١٤٢٩١ مغامرات بولى وكلايد بوبو العجيب

★ الشرق بالسيدة ٨٤٩٣١١ بيار محبات جريمة الفتاة الغنى

★ روضة بالمنيل ٨٤٨٩٣٦ الجاسوسة القاتلة • نور فى الظلام • العبيط فريد شوقى

★ الامير بشبرا ٩٤٤٣٥٦ معركة النهاية • الوان شقة العازبة • جين فوندا

★ حديقة الجندول بشبرا عملت ايه فى الحرب يا بابا المجرم انتونى كوين

★ سهير بالعباسية مهرجان اللصوص ستيلن بويد الصراع المرير سكوب الوان

★ شهرزاد ت ٨٩٦٥٥٣ عملت ايه فى الحرب يا بابا الامير الفقير • سنة الطلبة

★ المعرض بارض الجزيرة روعة الحب لعبة الكبار

★ الجزيرة بالمنيل ٨٤٤١٦٠ الحياة للحياة دواء والقرد • الجبابرة

★ القاهرة — الفنادق والمطاعم ★

★ الحاج زكى السماك وولده امام مسجد ابو العلا ت ٥٤٦٣٠ سمك • كباب

★ فندق قصر النيل ٤٩٤٢٢ حمام خاص بالحجرة تخفيض للاقامة الطويلة

★ الاسكندرية — المسارح والملاهى ★

مسرح كوته الصيفى ٢١٩٦٠ فرقة الفنانين المتحدين تقدم حواء الفنانة ١٢ • شويكار

★ م اسماعيل يس ٧١٧٠٥ فرقة الفنانين المتحدين انا وهى وحموه • شويكار

المسرح الصيفى بالازاريطة الفرقة القومية للفنون الشعبية

★ السيرك القومى فى برنامجه الجديد بارض المعرض بالشاطبى

★ مسرح الريحانى ٧٤٩٦٤ فرقة الريحانى تقدم الزوج اول من يلعب

مسرح لونا بارك بالابراهيمية المسرح الكوميدى يقدم زهرة الصبار

★ ملاهى كوته ٢٧٦٤٦ العاب جديدة مسلية وميكانيكية • مسارح

★ الاسكندرية — دور السينما ★

★ أمير ت ٢٧٦٣٢ صوت الموسيقى بالالوان جولى اندروز • كريستوفر

★ لاجيتيه ت ٧١٢٢٥ المغامر المحترف (بالالوان) حسن الجبابرة (بالالوان)

★ رويال ت ٢٦٣٢٩ تحت رحمة مجرم جاك لورو • اعمونه اوبراين

★ راديو ت ٣٠٢٨٢ فنوس حائرة مظهر والوجه الجديد ميرفت

★ ريتس ت ٢٩٠٤٨ السجن رجل فى العالم لذة السرقة

★ سبورتنج ت ٧١٩٨٩ اشجع رجل فى العالم الاميرة الفاتنة

★ الهمبرا ت ٢٩٠٥٤ الفدائيون لص باريس

★ سانستفانو ٦٣٥٨٠ انتقام امرأة • مصيدة الحب عاصفة على الهند

★ القاهرة — دور السينما ★

★ ديو ت ٢٩٠٢٦ حب بالاكراه جاك ليمون • بيتر فوك

★ ريالتو ت ٢٤٦٩٤ لهيب الليل سيدنى بواتييه • رودشتيجر

★ سهرات الليلة ★

رمسيس الهرم — جواهر • ندا • احمد غانم • ثناء ندا • احمد سامى

كازينو الاردونا — الاردنية فايزة جمال يسرى باشتراك شفيق جلال ت ٨٥٠٣٦٨

كازينو قابولى السياحى — حلف سيد ... عماد الدين هدى كمال • محمد جمال سميرة وحماد سلطان • سماح آمال احمد بدون رسم دخول

لؤلؤة الصحراء — خلف اهرامات الجيزة ارقى البرامج الاستعراضية لولا محمد • وفاء كامل الهام شوقى • رقصة الخيول العربية • عشاء فاخر ٥٩٤٧١

كازينو جراندا — بميدان الاوبرا ت ٩١٦٧٧٥ فرقة صفية حلمى • شفيق جلال • عفاف سامى • سهير صبرى • عصام وحيد • ضحى صبرى محمود • منى سمية

الكونتيننتال — عشاء راقص على انغام اوركسترا (فورست) وعزف البوزكيا من المغنى توفى بوانو • رقص شرقى لحجز الموائد ت ٩١١٢٢٢

ملاهى بالميرا — ش ٢٦ يوليو امام شملا ليلة راقصة مع اوركسترا شاركس • عشاء ساحر على الاسواج الحالمة الساعة العاشرة مساء ت ٨٢٢٥٧٢

الباخرة ترايتون — اول طريق المعادى • نزهة ليلية راقصة مع اوركسترا شاركس • عشاء ساحر على الاسواج الحالمة الساعة العاشرة مساء ت ٨٢٢٥٧٢

★ سهرات الليلة ★

ملاهى القاهرة — عماد الدين ت ٩٣٠٦٠٢ الفنانة زيزى عبده تقدم • سيد الملاح • فيفى سلامه • لمى ولوسى • ديدى وحيد • تينا صالح • فيفى الشوربجى

كازينو لبنان — شارع الاهرام بالروضة ت ٨٥٠٢٤٧ رقص شرقى • ناهد صبرى اوركسترا جولدن ستار ماكولات لبنانية عشاء راقص جو شاعرى حالم

★ أين تأكل فى القاهرة ★

★ القاهرة — الفنادق والمطاعم ★

الجريبيون — ٨ شارع قصر النيل تليفون ٤١١١٤ تكييف هواء شامل افخر الماكولات شرقية وغربية

مطعم صوفر — ٢١ شارع عدلى ت ٥٤٣٦٠ اطعمة لبنانية لذيذة مواعيد من ١٢ — ٥ ومن ٧ — ١ ام توصيل الطلبات للمنازل

رغيف الحواوشى — ٧٧ شارع رمسيس امام معهد الموسيقى العربية ليس له فروع اخرى بالجمهورية ت ٤٢٩٦٥ احذروا التقليد

الاباس — قصر النيل ٥٨٩٢٥ — ٧٨٨٦٥ كازينو معينة نصر ٤٣٧٠٦٩ ماكولات مشروبات استعداد كامل كافتيريا اسعار زهيدة

جبالايا بحمامات حلوان — فوق بسرير وسريرين بالاقطار بالشعر خدمة ممتازة ت ٢٨١٠٥ و ٢٨١٠٦ و ٢٨١٠٧ ادارة بنساساريان وكاظم

كافتيريا كاكتوس — ١٣٠ ش محمد فريد ت ٣٩١٥٣ لاول مرة الويمبى له مبتكرى ١٠٠ ٪ ويمبى سمك • طواجن مشويات • موسيقى خفيفة

دار الشاى الهندى — ٢٢ ش طلعت حرب (سليمان) اجمل السهرات استعداد تام للحفلات كما يباع شاى لتتاج محل»

مطعم الكاشف الجديد — ش القلعة ناصية الترجمان بالعتبة ٩٠٦٢٩٥ كباب طيور • لحوم • خضروات كوارع • توصيل الطلبات

الكاشف بصلاح الدين — بادارته الجديدة خدمة ممتازة ٢ شارع دمشق ت ٨٦٨٣٦٨ طيور • لحوم • خضروات اقامة الحفلات توصيل الطلبات

روف نوشان — بار فاخر عشاء فى الهواء الطلق ٢١ شارع اسماعيل محمد بالزمالك تليفون ٨٠٩٦٤٤

★ أين تأكل فى الاسكندرية ★

★ الاسكندرية — الفنادق والمطاعم ★

ستانلوتشيا — مطعم وبار نايت كلوب تكييف هواء ٢٠ شارع صفية زغلول ت ٢٠٢٢٢ — ٢٤٢٤٠

الاخلاص — ٤٩ صفية زغلول ٢٢٥٧١ — ٢٤٤٢٤ قاعة شرقية تكييف هواء

مطعم وبار نيوبورت — شارع البورصة القديمة تليفون ٢٤٣١٢ افخر الماكولات شرقية وغربية

عينو — ٦٦ شارع صفية زغلول ٢٨٢٦٢ حلويات • حمام • كباب شاورمة سندوتشات • جاتوه طلبات الافراح والحفلات

مطعم رمسيس — ٢٥ شارع الغرفة التجارية ٢٠٨٧١ — ٢٦٩٩٤ مطعم شرقى فاخر • كباب طيور • اسماك • جو شاعرى

مولان روج — شرقى وغربى اسماك كابوريا لحوم • طيور • خدمة ممتازة ٥٧٠ بالكورنيش سيدى بشر ت ٦٦١٨٥

عمر الخيام — افخر مطاعم الشرق محطة الرمل ت ٢٢١٩٦ قهوة وبار اللوفر ت ٢٧٦٠٠ مشروبات واسماك وطيور

نتاش لبنانى — طريق الحرية ٤٣٠ لوران فندق ومطعم ماكولات شرقية اختصاصى فى الجمبرى والاسماك ت ٦٦١٢٩ — ٦٦٣٩١

فندق ريسم — شارع الكورنيش ت ٩٠ مرسى مطروح • جو شاعرى بلاج خاص للحجز ت ٢١٤٦٧ باسكندرية

فندق كليوباترا السياحى — احدث فنادق الدرجة الاولى الغرف بحمام وتليفون تطل البحر مطعم وبار بالروف شاطىء كليوباترا ت ٤٨٠٥٨

مطعم درويش — طريق الكورنيش بالابراهيمية افخر مطاعم الاسكندرية توصيل الطلبات للمنازل ت ٢٩٠١٧ — ٧٤٨٤٦

★ أين تأكل فى الاسكندرية ★

★ الاسكندرية — الفنادق والمطاعم ★

مراكز اصلاح : التليفزيون والراديو والجراموفون

★ شركة النصر للتليفزيون — مراكز الخدمة والصيانة ★

الكشف والاصلاح العادى ٦٠ قرشا قطع الغيار مضمونة ومحددة بقائمة اسعار الشركة

* القاهرة ت ٢٧٣٥١ — ٢٧٣٥٢
* مركز خدمة دوبريه ١٢ ش سليمان الحلبى « دوبريه سابقا » ت ٥٧٣٥٧
* مركز خدمة كمال الدين صلاح ٢٢ شارع كمال الدين صلاح جاردن سيتى ت ٢٧٤٦٦
* مركز خدمة مصر الجديدة غرناطة « عمارة بكر » روكسى ت ٨٦١٨٨٥
* مركز خدمة شبرا ٢٦ ش شبرا ت ٧١٧٧٥
* مركز خدمة حلوان والمعادى ش ٩ رقم ١٢١ ت ٣٧٤٩٢
* ميت غمر ش سعد زغلول محلات عمر افندى ت ٦١١
* مركز خدمة بنها شارع الشهيد ندا ت ٢٣٠٢
* مركز خدمة كفر الشيخ ش صلاح سالم ت ٢٢٦٨
* اسكندرية خدمة منزلية اتصل ب ت ٣٧٨٧٨
* مركز خدمة اسكندرية ٥٢ طريق الحرية ت ٢٧٢٧٩
* مركز خدمة رشدى ١٢٧ ش احمد شوقى ت ٤٩٣٥٠
* مركز خدمة النصر عمارة السد ١٠ النصر ت ٢٠٩٤٢
* مركز خدمة المحلة الكبرى شارع ٢٣ يوليو أمام مجلس مدينة المحلة ت ٣٠١٢
* مركز خدمة دمنهور ش الجمهورية بدمنهور ت ٣١٣٢
* مركز خدمة طنطا ١ ش احمد ماهر ت ٥٣٥٥
* مركز دمياط ١ ش الوحدة العربية ت ٤٥٧٧
* المنصورة ٣ شارع على باشا مبارك بتوريل ت ٥٥٨٦
* الزقازيق ٤ شارع القاضى ميدان الجلاء ت ٣٦١٣
* مركز خدمة الاسماعيلية ت ٣١٠٢
* بورسعيد ٧ شارع صفية زغلول ت ٢٩٠٢
* السويس ٤ الاسكان المتوسط بالغريب ت ٢١٤٦
* شبين الكوم ش الجيش عمارة الاسكان المتوسط ت ٣٣٣٢
* الفيوم فيلا عبد الفتاح المجعاوى شارع القاضى كمال الدين بجوار بوستة الفيوم ت ٢١٨٥
* بنى سويف صلاح سالم بجوار بريد المدماح ت ٢٩٣٩
* المنيا ٥١ ش الجيش ت ٤٤٨١
* مركز خدمة اسيوط تقاطع شارعى الجيش والنور ت ٣٢١٩
* مركز خدمة سوهاج شارع النيل بجوار المنطقة التعليمية ت ٣٠٠٨
* اسوان ٤ج ابطال التحرير والاسكان المتوسط ت ٣٥٤٧
* الاقصر ش ماهر النيل عمارات مجلس المدينة ت ٢٠٥٦
* خصصت الشركة سيارات لنقل الجهاز من الباب للباب
* حافظ على بطاقة الضمان والبرشام الموجود خلف التليفزيون
* تأكد من « البطاقة الشخصية » للقائم بالاصلاح

★ صيانة التليفزيون ★

* المكتب الهندسى الصناعى ١٨ هدى شعراوى ت ٢١٦٥٨
* المركز العلمى للاجهزة الكهربائية والالكترونية ت ٥٠٣٠٦
* بيت الراديو والتليفزيون القبة ٨٢٠٦٤٠ الدقى ٨١٨٤٩٥
* عزيز بولس ١٠٢ شارع الجمهورية ت ٩٠٤٩٥٥

★ مصر الجديدة ★

* حامد للتليفزيون مصر الجديدة ومدينة نصر ت ٨٦٦٣٦٤
* مركز الكترولوس للتليفزيون ٤ ش المماليك ت ٨٧٣٨٤٨

★ خدمات شركة بنها للصناعات الالكترونية ★ الحربية والمدنية

* مركز خدمة الراديو ٤ شارع الشواربى بالقاهرة ت ٧٤٠٤٢
* مركز بيع الراديو والتليفزيون وخدمة التليفزيون ميدان رمسيس . عمارة التأمين داخل الممر ت ٤٩٧٥٣ — ٤٩٧٨٦
* خدمات سريعة — قطع غيار متوفرة

★ الشركة المصرية للمعدات الكهربائية ★

★ شاهر / سنتريك ★

بسرعة واتقان يتم اصلاح جميع

بقية المنشور ص ١

لماذا تأخر أداء الوزارة لليمين القانونية ، وهل تمت تسوية توزيع المناصب الهامة وتوسيع مجلس القيادة ؟

السيد احمد حسن البكر
رئيس الجمهورية

عبد المجيد الجميلي
وزير الاصلاح الزراعي

دكتور يعقوب السعيدي
وزير التخطيط

مصلح النقشبندي
وزير العدل

دكتور عبد الله النقشبندي
وزير الاقتصاد

محمود شنب خطاب
وزير المواصلات

الدكتور عزت مصطفى
وزير الصحة

دكتور احمد عبد الستار الجواري
وزير التربية والتعليم

دكتور طه الحاج الياس
وزير الثقافة والاعلام

صالح مهدي عماش
وزير الداخلية

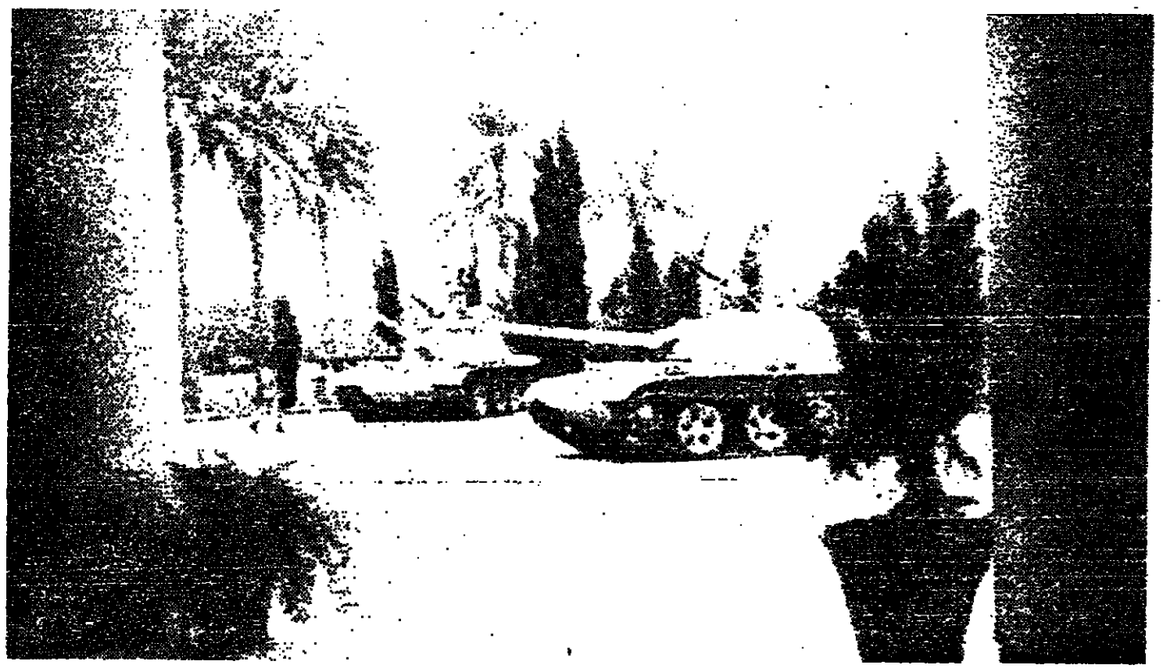

● الدبابات ترابط فى ساحة القصر الجمهورى فى بغداد .. لقد ظلت فى مواقعها بعد يومين من الانقلاب العسكرى
(صورة بالراديو للاهرام)

٣ — تحديد فترة انتقال يجرى فيها انتخاب مباشر تسفر عنه حياة نيابية واختيار رئيس جديد .

٤ — دعم القوات العراقية المرابطة فى مواقعها بالخطوط الامامية بالاردن .

وليس معنى توقيع جميع القوى لهذه المذكرة مع القوى الحزبية ، انها تتفق معها فى الاهداف ، ولكنه كان مجرد تساؤل انبى من اجل انهاء الوضع السياسى واستبداله بتشكيلات اخرى بعيدة عن مؤثرات السلطات السابقة فى حكم العراق .

وكان تقديم هذه المذكرة فرصة استغلتها الاطارات الحزبية ، واخذت تجرى اتصالات سرية بمختلف الفئات العسكرية ، التى اصيبت من الحكم ، او اصبحت تضر له الكراهية ، واتفقت معها على تأييد الحركة التى قررت ان تقتلع العهد ، وتطمس كل معالمه ، بل ان البعض شارك فى مناقشته ، بعض النقاط التى ستكون اساس البيان الذى ستقيمه الحركة ، بقيادة الزعماء المعنيين .

اسلوب عارف فى مواجهة الاحداث

ولقد كان اسلوب الرئيس عبد الرحمن عارف ، فى مواجهة هذه المخططات ، وخلاصة اخر مخطط عرفت تفاصيله هو اسلوب المسالمة والصفح والموعظة ، غير ان بعض المحيطين به افهموه ان هذا الاسلوب قد طبع عند الناس فكرة عنه بأنه « حاكم ضعيف » ، يتأثر بكل ما يلقى اليه ، ويتردد فى التنفيذ ، مما اصاب سمعة الحكم بالانهيار .

ونتيجة لهذا الجو المحيط بالرئيس عارف وافق على اطلاق يد رئيس اركان حرب الجيش ، فى احداث تغييرات عسكرية ، غير ان ما حدث كان ، احدى الحلقات الاولى لناقوس الخطر ، وكان رد الفعل ، ان العقيد عبد الرزاق النايف ذهب الى الرئيس عارف واحتج على نقل عدد من ضباطه ووصف هذه العملية بأنها عملية تشتيت مقصودة ، وانه يقدم استقالته التى وضعها امام الرئيس عارف ، ولكن عارف لم يقبل الاستقالة وتركها فى درج مكتبه ، وذلك بعد ان ابدى نصحه ، كما وعد بالنظر فى ذلك الموضوع .

والحقيقة الثابتة ان عبد الرزاق النايف ، كان يخطط « لحركة عسكرية » ، وان قائد الحرس الجمهورى العقيد ابراهيم عبد الرحمن الداود كان هو المسئول عن تنفيذ التخطيط ، وكانت تطلعاتهم كشباب ، قد ملأت اذهانهم بسيغ من الحكم القومى ، وسيطرت عليهما التطلعات ، ونجحت اسم حركة التوريين العرب ، قررا انتهاء بحركة تغير للعهد ، لافساح الطريق امام ما يراودهم من افكار .

كل ما جرى فى العراق كان فى صالح الحركة

ولقد كان التدهور الداخلى ، وتعاقب الازمات الوزارية ، واستقالة بعض الوزراء ، والانقسام الذى حدث داخل الحكومة ، والسخط الذى عم الاوساط المختلفة بسبب الحكم ، كل ذلك اتاح فرصة من وقت كان فى صالح الحركة

فعندما حدث انشقاق فى وزارة طاهر يحيى ، واصبح الانسجام بين جماعته مستحيلا ، وعندما كان بعض المحيطين بالرئيس عارف يتكلمون معه بصوت عال ، قرر ان يتخلص من طاهر يحيى ، واستدعى لذلك احد العسكريين المعروفين وهو سفير العراق فى موسكو « محسن العبيد » وطلب منه تشكيل الوزارة الجديدة .

ولكن المرشح الجديد لرئاسة الحكومة ، وجد ان سير الاحداث الداخلية لا يعطى علائم على الجدية فى التنفيذ ، وان هناك ترددا بين اختياره رئيسا للحكومة وبين ترشيح غيره ، ولذلك رفض ان يجرى اى اتصال ، لاختيار الوزراء الا بعد صدور قرار بتكليفه بتشكيل الوزارة ، وعندئذ كانت هذه بداية احتدام الازمة الوزارية ، وانتهى الرئيس عارف الى طاهر يحيى كمرشح لا بديل له فى رئاسة الحكومة .

وهنا تحركت الجبهة التى تعارض طاهر يحيى ، وذهب اسماعيل خير الله مقدما « عبد الرزاق النايف » وجماعته بأن قرار تكليف طاهر يحيى بتشكيل الوزارة الجديدة سيصدر بعد ساعات ، وانه لابد لهم ان يتخذوا اجراء حاسما وسريعا ، وعندئذ لم يكن امام « النايف » الا ان يعقد اجتماعا بضباطه حضره قائد الحرس الجمهورى ، واتفقوا على ان يذهب مع قائد الحرس الجمهورى لمقابلة عارف بمطلبين اثنين .

١ — اقصاء طاهر يحيى عن الحكم وتشكيل وزارة اخرى .

٢ — اعادة الضباط الذين تناولتهم قرارات الابعاد .

وقال الرئيس عارف للذين اجتمعوا به : هل هو ضغط او تهديد ، وكان الرد الذى تلقاه الى الخارج ، واتفق على ان تحقق رغبته فى الدولة التى يريدها

● اخذ « التقريرى » موافقة الضباط على ان يذيع هو بنفسه بيان الحركة .

● اتفق على عدم اذاعة اى اسم من اعضاء الحركة سوى اسم احمد حسن البكر .. بوصفه رئيس الجمهورية الجديد .

● المحافظة على حياة الرئيس عبد الرحمن عارف ، وتأمين سفره الى البلد الذى يريده .

واقرت رضاء الحركة بعد يوم واحد من قيام جمهورية ماحدث ، فقد كان الانطباع الاول لدى الشعب العراقى ، هو وجود سيطرة بعينه على الحركة ، اطلت الى الاذهان ما حدث من قبل وهددت بداية صاحب جديدة .

ماذا قال عارف فى لقاء القصر

وكان الامر المتفق عليه ان يتم تنفيذ الحركة ، بعد منتصف ليل يوم الثلاثاء الماضى بقليل ، ذلك لان طبيعة التنفيذ واستعداداته ، لم تكن تلفت الانظار الى اشياء غير طبيعية ، خاصة وانه كانت هناك مناسبة ذكرى ثورة ١٤ تموز ، وكانت هناك مظاهر محدودة للاحتفال وكانت بعض الطائرات الحربية تحلق فى حدود سيفة فى هذه الايام ، وكان الضابط الذى وقع عليه الاختيار ليتولى ابلاغ الرئيس عارف ومعه عدد من رفاقه مسلحين بالرشاشات هو المقدم انور عبد القادر ، وزير الحرس فى الحركة الجديدة ، وكان دخوله القصر الجمهورى فى ى وقت شيئا طبيعيا ، وبينما كان لواء الدبابات فى قوة الحرس الجمهورى قد انتهى من وضع الاستعداد ، وتحركت منه بضع دبابات ، اتخذت مواقعها فى الاركان المحيطة بالقصر ، وعلى بواباته الخارجية ، كان هذا الضابط يفاجئ محدثى الرئيس عارف ، فى نفس الغرفة التى كان ينام فيها الرئيس الراحل عبد السلام عارف ، وتقدم اليه بكل احترام ، وقال له : سيدى هذا قرار صدر من مجلس قيادة الثورة الجديد بتنحيتك وتجريدك من سلطاتك وترحيلك خارج البلاد .

قال عارف : وماذا حدث منى وقد كنت مخلصا لبلدى ولامتى .

قال الضابط : سيدى : هذا قرار مجلس الثورة .

قال عارف : يا ابنى البلاد فى خطر وانتم ترون ماذا يفعل عدو العرب ، فاستعملوا العقل .

قال الضابط : سيدى : هذا قرار نهائى ، وانى اتوسل اليك ان تقبل السفر ، وان تصحبنى استعدادا للرحيل .

ولقد اخذ هذا الحوار بعض الوقت ، وقرر ذلك بان الرئيس عارف تعمد كسب الوقت ، عساه يرى احدا ممن يثق فيهم ، ولكنه وجد ان كل الذين يثق فيهم هم الذين قاموا بتنحيته ، وان كل الوجوه التى تتحرك حوله هى وجوه حراسه ومعاونيه فى القطاعات المختلفة للحرس الجمهورى والاستخبارات العسكرية والانضباط العسكرى ، ولذلك لم يجد فائدة من اى مقاومة تراوده ، وذهب فى سيارة تحت الحراسة الى منزل حردان التكريتى وتردد ان لقاءه بالبكر كان فى ذلك المنزل ، واتفق معه على طريقة السفر ، والخروج من بغداد ، وقيل انه تم توديعه فى مطار الرشيد الحربى توديعا عسكريا .

لماذا تأخر سفر عارف

وكان تقرير تأخير سفر عارف ، يعود الى ان الطائرة التى ستقله الى لندن ، كانت موجودة فى مطار بغداد المدنى ، وانه لم يكن لدى احد علم بان قرارا لحظر التجول سيصدر ، ومن ثم فان نقل الطائرة من المطار المدنى ، الى مطار الرشيد الحربى قد لفت الانظار ، ويؤثر على الحركة ، ولذلك تأخر السفر الى الرابعة مساء الى ان احلى المطار تماما وحركت الطائرة الى مطار الرشيد ، اما سبب اعلان سفره فى وقت مبكر .

فقد كان بمثابة ابلاغ الشعب ان الوضع قد انتهى ، ونجح بعد رحيل الرئيس عارف الى خارج البلاد وقد حدث هذا ولم تكن هناك بعد ذلك اى مظاهر تؤيد انباء الصحافة العالمية ، ذلك ان الصحفيين الاجانب الذين وفدوا الى بغداد ، فى اليوم التالى للانقلاب ، تملكتهم الحيرة ، كيف يعلنون انطباعا وصورا الى الخارج عن هذه الحركة ، وليس امامهم ما يستحق التصوير ، فان كل شىء يبدو اقرب الى الهدوء وعدم الاكتراث

وعلى صوت طلقات النار ، والقذائف التى كانت تطلقها الدبابات ، لا لشىء الا للارهاب تيقظ الفريق طاهر يحيى من نومه وكان اول ما يتبادر الى ذهنه هو الاتصال بالقصر الجمهورى للاستفسار ورد عليه احد ضباط الحركة : سيدى ان قائد اليك ، وفى الساعة السادسة تماما كانت هناك سيارة امام منزل الفريق يحيى ، وركبها تحت الحراسة الى حيث اعتقل فى مقر الانضباط العسكرى امر فيه الوزراء فقد تم استدعاؤهم ووزعوا على مقر امن العاصمة وبين الانضباط العسكرى .

لماذا تأخر التشكيل الوزارى

وكانت هناك ثلاثة اسباب لتأخير اعلان التشكيل الوزارى .

الاول : ان قائد الحركة عبد الرزاق النايف ، ارسل مبعوثا الى الرئيس التكريتى مصطفى البرزانى ، ومعه رسالة منه ، ووافق البرزانى على ان يكون مرشحه الشخصى فى الوزارة هو احمد شيرزاد وزير الاشغال والاسكان .

الثانى : هو الاتفاق على توزيع المقاعد الوزارية ، وكان نصيب البعث منها ٨ وزارات غير رئاسة الجمهورية ورئاسة اركان الجيش .

الثالث : اجراء اتصالات بعض القوى القومية المعروفة بالاشتراك فى الوزارة ، واعتذارها عن عدم القبول .

وفى اول يوم امس الجمعة ، كانت هناك اتصالات ، بين جناحى الحركة ، وذلك لتسوية وجهات النظر فيما يختص بالمناصب الهامة فى الجيش ، وتكوين مجلس موسع لقيادة الثورة ، كما ان كانت هناك وجهات نظر حول نمط التوزيع الوزارى الذى سيعتمد ، وتوزيع الوزارة الجديدة ، وكان اسباغ المناصب ، وتعدد الاحتمالات الجنبية ، سببا فى ارجاء حلف اليمين للوزارة الجديدة .

مخاوف من ردود الفعل والمضاعفات

وهناك من الشباب الثورى فى حركة التوريين العرب وهم جماعة عبد الرزاق النايف من يؤكد ان صراعا واضحا قد بدأ ، وان هذا الصراع يعتبر احد من الاهداف وفى الحركة التى اطاحت بالعهد السابق ، ذلك لان هناك تخطيطا خرجا ، يجرى تنفيذه ، على مختلف جهات الدولة التى تقله الى الخارج ، واتفق على ان تحقق رغبته فى الدولة التى يريدها

● اخذ « التقريرى » موافقة الضباط على ان يذيع هو بنفسه بيان الحركة .

● اتفق على عدم اذاعة اى اسم من اعضاء الحركة سوى اسم احمد حسن البكر .. بوصفه رئيس الجمهورية الجديد .

● المحافظة على حياة الرئيس عبد الرحمن عارف ، وتأمين سفره الى البلد الذى يريده .

واقرت رضاء الحركة بعد يوم واحد من قيام جمهورية ماحدث ، فقد كان الانطباع الاول لدى الشعب العراقى ، هو وجود سيطرة بعينه على الحركة ، اطلت الى الاذهان ما حدث من قبل وهددت بداية صاحب جديدة .

ماذا قال عارف فى لقاء القصر

وكان الامر المتفق عليه ان يتم تنفيذ الحركة ، بعد منتصف ليل يوم الثلاثاء الماضى بقليل ، ذلك لان طبيعة التنفيذ واستعداداته ، لم تكن تلفت الانظار الى اشياء غير طبيعية ، خاصة وانه كانت هناك مناسبة ذكرى ثورة ١٤ تموز ، وكانت هناك مظاهر محدودة للاحتفال وكانت بعض الطائرات الحربية تحلق فى حدود سيفة فى هذه الايام ، وكان الضابط الذى وقع عليه الاختيار ليتولى ابلاغ الرئيس عارف ومعه عدد من رفاقه مسلحين بالرشاشات هو المقدم انور عبد القادر ، وزير الحرس فى الحركة الجديدة ، وكان دخوله القصر الجمهورى فى ى وقت شيئا طبيعيا ، وبينما كان لواء الدبابات فى قوة الحرس الجمهورى قد انتهى من وضع الاستعداد ، وتحركت منه بضع دبابات ، اتخذت مواقعها فى الاركان المحيطة بالقصر ، وعلى بواباته الخارجية ، كان هذا الضابط يفاجئ محدثى الرئيس عارف ، فى نفس الغرفة التى كان ينام فيها الرئيس الراحل عبد السلام عارف ، وتقدم اليه بكل احترام ، وقال له : سيدى هذا قرار صدر من مجلس قيادة الثورة الجديد بتنحيتك وتجريدك من سلطاتك وترحيلك خارج البلاد .

قال عارف : وماذا حدث منى وقد كنت مخلصا لبلدى ولامتى .

قال الضابط : سيدى : هذا قرار مجلس الثورة .

آخر ترتيبات الانقلاب والاجتماع الذى سبقه

وعلى موعد لقاء فى مقر الاستخبارات العسكرية كان هناك ضباط ينتظرون ، وعندما اجتماع سرى حضره عدد من المعنيين كان ابرزهم حردان التكريتى ، وفى هذا الاجتماع تم الاتفاق على تنفيذ الحركة ، كان كل شىء على اتم الاعداد ، وقد كان الحركة فى حاجة الى تحريك دبابات ، لان القوات فى نفس المكان الذى سيكون مسرحا للاحداث ، وهو القصر الجمهورى ، حيث توجد قوة ضاربة ، على اعلى درجة من الاستعداد ، عدة وعتادا ، وتحتفظ لنفسها بمخازن ذخيرة ، الى غير ذلك مما يتطلبه جيش متناسق القطاعات ، وكانت قوة وزارة الدفاع مؤمنة تمام التأمين ، حيث توجد فيها قوات الانضباط العسكرى وقوة موقع بغداد ، وحيث كان قائد هذا الموقع وهو العقيد سعيد صنيبى ، خارج العراق وموجودا فى لندن ، ومعروف بان قواته قامت بدور رئيسى فى احباط حركة عارف عبد الرزاق الاولى وقت حكم الرئيس الراحل عبد السلام عارف ، وذلك علاوة على ان العقيد صنيبى كان قد سحب على الوضع ، وتحول الى معارض لاتجاهاته الداخلية ، والتقى بذلك مع الساخطين .

وفى هذا الاجتماع الذى تم برئاسة عبد الرزاق النايف تم توزيع المناصب الاخيرة للحركة ثم الاتصال بالسيد احمد حسن البكر فى منزله ، وذلك بانه بسبب العجلة ارتدى بدلته القديمة ، وكان لا يزال فيها علامة رتبة العقيد .

ولنن فى هذا اللقاء حدثت حركة ذكية من جانب حزب البعث وافق عليها قائد الحركة ، حيث كانت الظروف لا تعطى فرصة للتأمل العميق ، وكان عامل الوقت مهما ، وكان لهذه الحركة مفراعا وانرها على الحركة .

● تم الاتفاق على ان ينتقل الرئيس عارف بعد ابلاغه قرار تنحيته الى منزل حردان التكريتى ، الى ان تهيأ الطائرة التى تقله الى الخارج ، واتفق على ان تحقق رغبته فى الدولة التى يريدها

● اخذ « التقريرى » موافقة الضباط على ان يذيع هو بنفسه بيان الحركة .

● اتفق على عدم اذاعة اى اسم من اعضاء الحركة سوى اسم احمد حسن البكر .. بوصفه رئيس الجمهورية الجديد .

● المحافظة على حياة الرئيس عبد الرحمن عارف ، وتأمين سفره الى البلد الذى يريده .

واقرت رضاء الحركة بعد يوم واحد من قيام جمهورية ماحدث ، فقد كان الانطباع الاول لدى الشعب العراقى ، هو وجود سيطرة بعينه على الحركة ، اطلت الى الاذهان ما حدث من قبل وهددت بداية صاحب جديدة .

ماذا قال عارف فى لقاء القصر

وكان الامر المتفق عليه ان يتم تنفيذ الحركة ، بعد منتصف ليل يوم الثلاثاء الماضى بقليل ، ذلك لان طبيعة التنفيذ واستعداداته ، لم تكن تلفت الانظار الى اشياء غير طبيعية ، خاصة وانه كانت هناك مناسبة ذكرى ثورة ١٤ تموز ، وكانت هناك مظاهر محدودة للاحتفال وكانت بعض الطائرات الحربية تحلق فى حدود سيفة فى هذه الايام ، وكان الضابط الذى وقع عليه الاختيار ليتولى ابلاغ الرئيس عارف ومعه عدد من رفاقه مسلحين بالرشاشات هو المقدم انور عبد القادر ، وزير الحرس فى الحركة الجديدة ، وكان دخوله القصر الجمهورى فى ى وقت شيئا طبيعيا ، وبينما كان لواء الدبابات فى قوة الحرس الجمهورى قد انتهى من وضع الاستعداد ، وتحركت منه بضع دبابات ، اتخذت مواقعها فى الاركان المحيطة بالقصر ، وعلى بواباته الخارجية ، كان هذا الضابط يفاجئ محدثى الرئيس عارف ، فى نفس الغرفة التى كان ينام فيها الرئيس الراحل عبد السلام عارف ، وتقدم اليه بكل احترام ، وقال له : سيدى هذا قرار صدر من مجلس قيادة الثورة الجديد بتنحيتك وتجريدك من سلطاتك وترحيلك خارج البلاد .

قال عارف : وماذا حدث منى وقد كنت مخلصا لبلدى ولامتى .

قال الضابط : سيدى : هذا قرار مجلس الثورة .

لماذا تأخر التشكيل الوزارى

وكانت هناك ثلاثة اسباب لتأخير اعلان التشكيل الوزارى .

الاول : ان قائد الحركة عبد الرزاق النايف ، ارسل مبعوثا الى الرئيس التكريتى مصطفى البرزانى ، ومعه رسالة منه ، ووافق البرزانى على ان يكون مرشحه الشخصى فى الوزارة هو احمد شيرزاد وزير الاشغال والاسكان .

الثانى : هو الاتفاق على توزيع المقاعد الوزارية ، وكان نصيب البعث منها ٨ وزارات غير رئاسة الجمهورية ورئاسة اركان الجيش .

الثالث : اجراء اتصالات بعض القوى القومية المعروفة بالاشتراك فى الوزارة ، واعتذارها عن عدم القبول .

وفى اول يوم امس الجمعة ، كانت هناك اتصالات ، بين جناحى الحركة ، وذلك لتسوية وجهات النظر فيما يختص بالمناصب الهامة فى الجيش ، وتكوين مجلس موسع لقيادة الثورة ، كما ان كانت هناك وجهات نظر حول نمط التوزيع الوزارى الذى سيعتمد ، وتوزيع الوزارة الجديدة ، وكان اسباغ المناصب ، وتعدد الاحتمالات الجنبية ، سببا فى ارجاء حلف اليمين للوزارة الجديدة .

مخاوف من ردود الفعل والمضاعفات

وهناك من الشباب الثورى فى حركة التوريين العرب وهم جماعة عبد الرزاق النايف من يؤكد ان صراعا واضحا قد بدأ ، وان هذا الصراع يعتبر احد من الاهداف وفى الحركة التى اطاحت بالعهد السابق ، ذلك لان هناك تخطيطا خرجا ، يجرى تنفيذه ، على مختلف جهات الدولة

وان اجهزة الاعلام معرضة لسيطرة عليها من جانب اليمين ، كما ان بعض التقدمات تعرضت لحركات غريبة احدثت رد فعل ، قد يحدث بالانتشار .

غير ان الثورة التى تسير ، ان هناك مواقع قيادية عسكرية ، تعبر عن ارادة العراق ، لان الدفاع عن وطنه فى ان يكون طابع الحقد السياسى عربيا قوميا ، وهناك عدد من يستقبلون عبر الوسيط من محافظات الوزير على العراق □

في أجمل الأماكن الساحرة
أشهى أسماك وجمبري
وفي وغابة
نزهتهم
كيلو ٢٥ طريق الاسكندرية الصحراوي
٣ كم من الاسكندرية الصحراوي
★ مهدية ★ كمال الدين حسن
★ ملاهي ليلي
مطار الاسكندرية في الهواء الطلق

المؤسسة المصرية العامة للأبحاث الجيولوجية والتعدين
١٥ شارع الجهيني بالدقي
تعلن المؤسسة عن إشهار مزايدة
استغلال البوفيه الخاص بها خلال الفترة من
أول سبتمبر ١٩٦٨ حتى ٣٠ / ٦ / ١٩٦٩
وذلك بالجلسة العلنية التي ستعقد بمبنى المؤسسة الساعة ١٢ ظهرا
يوم الأحد الموافق ١٩٦٨/٨/٤ ويمكن الحصول على شروط
المزايدة من إدارة المخازن والمشتريات مقابل ٢٥٠ مليم للنسخة
الواحدة بعد تقديم طلب على عرض حال ودفعة قدرها ١٠٠ مليم في مواعيد
العمل الرسمية وعلى كل متزايد أن يدفع مبلغ ٢٠ جنيها (عشرون
جنيها) قبل الدخول في المزاد .

الجمعية التعاونية للتسويق للبلح والمحاصيل الزراعية
بمحافظة أسوان
تعلن الجمعية عن حاجتها إلى ٢٥٠٠٠ جوال
لتعبئة البلح موسم ١٩٦٨ من أجولة السكر ٢٠٥ لبرة
المستعملة رقم ١ ويشترط أن تكون نظيفة وسليمة
وخالية من الثقوب والرقع وغير منسوجة وسليمة الأنسجة .
ترسل العطاءات داخل مظاريف
مغلقة برسم السيد مدير الجمعية بأسوان
بعنوان عمارة ٣٩ ضاحية أمين الشريف
في ميعاد أقصاه ١٩٦٨/٨/١٥ مصحوبة
بتأمين يعادل ٢٪ من قيمة العطاءات .
وللجمعية الحق في قبول أو رفض أي عطاء بدون إبداء
الأسباب وفي حالة رسو العطاء يكون التسليم في بحر شهر من تاريخه
وللاستعلام يمكن الاتصال بالجمعية بالعنوان الموضح بعاليه .

غرفة صناعة الجلود
لجنة دعم الجلود
بمناسبة صدور القرار الوزارى رقم ٣٠ لسنة ١٩٦٨ بشأن احالة اختصاصات اللجنة الدائمة للجلود الى لجنة دعم الجلود التابعة لغرفة صناعة الجلود تعلن اللجنة انها بصدد حصر جميع الورش ومصانع الاحذية التى ينطبق عليها شروط العضوية فى الغرفة وذلك بهدف تحديد ما يلزمها من خامات ومستلزمات الانتاج تمهيدا لتحديد حصة نقدية سنوية لكل منها (عملات حرة واتفاقيات) تستورد بها احتياجاتها السنوية .
وعلى مصانع وورش الاحذية التى تتوافر لديها شروط العضوية وهى المصانع التى لديها خمسة بنوك فأكثر التقدم بطلب بالبريد الموصى عليه الى غرفة صناعة الجلود (٢٣ شارع شريف باشا بالقاهرة) موضح به البيانات التالية :
١ — اسم المصنع .
٢ — عدد العمال المؤمن عليهم .
٣ — العنوان .
٤ — عدد البنوك ونوعيتها (يدوى — ميكانيكى) .
٥ — السجل التجارى .
٦ — نوع الانتاج (حريمى — اولاد — رجالى) .
وذلك فى موعد غايته آخر يوليو ١٩٦٨ .

اتحاد مصدري الأقطان في الجمهورية العربية المتحدة
١٦ شارع سيزوستريس / باسكندرية
يعلن الاتحاد عن طرح
عملية تنشين بالات الأقطان
المصدرة للخارج خلال موسم
١٩٦٨ — ١٩٦٩
بمناقصة عامة وآخر ميعاد لتقديم العطاءات الساعة
الثانية عشر ظهر يوم السبت ١٠ أغسطس ١٩٦٨
ويمكن الحصول على الشروط العامة لهذه العملية
من مقر الاتحاد ١٦ شارع سيزوستريس بالاسكندرية
وكل عطاء لا يرفق به التأمين الابتدائى
المقرر فى الشروط سوف لا يلتفت اليه .
وللاتحاد الحق فى قبول أو رفض أى
عطاء بدون إبداء الأسباب .

الزعماء التشيكوسلوفاكيون وافقوا على عقد محادثات ثنائية مع الزعماء السوفييت

بقية المنشور فى صفحة ١

ونشرت صحيفة « رد ستار » الناطقة بلسان القوات المسلحة السوفيتية ، مقالا افتتاحيا عن احداث تشيكوسلوفاكيا قالت فيه ان اكثر من ١٤٥ الفا من الجنود السوفيت قد قتلوا على الارض التشيكوسلوفاكية خلال الحرب العالمية الثانية ، وهم يؤدون رسالة التحرير ، وان المناورات العسكرية التى اجراها حلف وارسو فى تشيكوسلوفاكيا اخيرا ، تستغل لاثارة اتهامات لا اساس لها بوجود انتهاك لسيادة جمهورية تشيكوسلوفاكيا الاشتراكية ، واضافت الصحيفة السوفيتية تقول : ان تشيكوسلوفاكيا وحدها هى التى تستطيع ان تحافظ على حريتها واستقلالها كدولة اشتراكية وعضو فى حلف وارسو .

وقد استمر اليوم انسحاب القوات السوفيتية من تشيكوسلوفاكيا طبقا للجدول الزمنى الموضوع ، واذاعت وكالة « تشيتيكا » للانباء ، ان وحدات المشاة الراكبة السوفيتية — التى اشتركت فى مناورات حلف وارسو — قد وصلت فى انسحابها الى مورافيا وسلوفاكيا قادمة من اقليم بوهيميا فى وسط تشيكوسلوفاكيا ، وسوف تتحرك الليلة الى الحدود مع اوكرانيا .

كذلك اذاعت « تشيتيكا » ان جميع وحدات السلاح الجوى السوفيتية قد غادرت تشيكوسلوفاكيا فعلا ، كما غادرها اعضاء قيادة المناورات ، ومن بينهم المارشال السوفيتى ايفان باكوبوفسكى القائد الاعلى لقوات حلف وارسو .

ولكن وكالة « يونايتد برس » قالت انه يبدو الان من غير المرجح ان تنسحب القوات السوفيتية الباقية من اقليم انسحابها غدا ، الاحد ، وهو الموعد المقرر لذلك ، حتى لو اسرعت فى حركتها ، وقالت الوكالة الامريكية ان السوفيت « يتباطأون فى سحب قواتهم على امل الضغط على دوبتشيك ومجموعته » .

واضافت « يونايتد برس » ان المصادر الغربية والسوفيتية المسئولة ، لا تزال تصمم حتى اليوم ، بأن الاتحاد السوفيتى مستعد لاتخاذ اى اجراء — الا ما يفقده سيطرته على جبهته الدفاعية الامامية فى اوروبا — من اجل التصالح مع تشيكوسلوفاكيا ، وان الاتحاد السوفيتى قد اتخذ — رغم ذلك — عددا من الخطوات « المذهلة » لتسوية ، لتوطيد موقفه الدفاعى والتخلص فى حالة ما اذا قرر ان القوة هى الرد الوحيد للابقاء على الحكم الشيوعى فى حراج فى الاتجاه السوفيتى العام ، واشارت المصادر فى هذا الصدد الى ابعاد صحيفة « براودا » لوكالة المخابرات المركزية الامريكية ووزارة الدفاع بوضع خطة لاستغلال احداث تشيكوسلوفاكيا ، كما اشاروا الى ضغط تمهيدات الاسلحة الامريكية فى منطقة السويد قريبا من المانيا الغربية .

وفى الوقت نفسه نظمت سلطات تشيكوسلوفاكيا حملة تحقيق عادلة فيها الكشف عن وجود كميات من الاسلحة فى مخازن فى شمال غرب تشيكوسلوفاكيا قريبا من حدود المانيا الغربية ، وهو ما اذاعته امس كل من وكالة الانباء التشيكية وصحيفة « براودا » السوفيتية .

وفى حين نشرت عاصفة سياسية عاتية حول خطط المانيا الغربية لحشد قواتها قريبا من حدود تشيكوسلوفاكيا استعدادا لمناورات عسكرية من المقرر ان تجرى فى شهر سبتمبر القادم .

وقد عين جيلبرت شيب الزعيم البرلمانى لنواب الحزب الديمقراطى الاشتراكى — المؤتلف مع الحزب الديمقراطى المسيحى فى الحكومة الحالية فى بون ، والذى يتزعمه فيلى برانت وزير الخارجية — برقية عاجلة الى كورت كيسينجر مستشار حكومة بون يطلب منه فيها اعادة النظر فى خطة المناورات بسبب « الاثار السياسية التى يحتمل ان تترتب عليها » .

وقد اتهمت اللجنة المركزية للحزب الشيوعى فى المانيا الشرقية ، حكومة المانيا الغربية بالتآمر لانتقاض تشيكوسلوفاكيا من الكتلة الاشتراكية واعادة الرأسمالية اليها ، وذلك عن طريق التدخل فى الشئون الداخلية لتشيكوسلوفاكيا . □

إعداد المجمعات الاستهلاكية لبيع المرطبات والعطور وعرض الفواكه بأقل من أسعار السوق

بحث العودة الى نظام العطلة على يومين وتشغيل المجمعات القريبة من الوزارات في وقت فروغ العاملين

المجمعات ملزمة بتغطية جميع السلع في دورة لف ابتداء من اليوم

كتب سعيد فريد :

اعتمد السيد انور بهاء الدين رئيس مجلس ادارة مؤسسة توزيع السلع الغذائية مشروعات بادخال عدة توسعات على نشاط المجمعات بحيث يجد المستهلك كافة احتياجاته داخل المجمع .. ومن هذه التوسعات .

□ بيع المرطبات بالمجمعات التي يتم تهيئة اقسام بها لهذا الغرض تراعى فيها النظافة التامة . وذلك نظرا للاقبال التي تلحأ اليها محال بيع عصير الفاكهة والمرطبات .

□ بيع منتجات العطور ومواد التجميل بكافة المجمعات وبالاسعار التعاونية .

□ بيع الفواكه الصيفية على اختلاف أنواعها .. على أن تحصل المجمعات على احتياجاتها من العنب هذا الموسم من تجار الجملة بعد أن رفضت مديرية التحرير البيع للمجمعات . والحصول على التين والكمثرى من مزارع منطقة الاسكندرية وعرضها بأسعار تقل عن الاسعار السائدة في السوق .

□ تسويق الطماطم والبطيخ والبصل والدواجن والبط من المنتجين مباشرة ، على أن تطرح مقادير كبيرة يوميا من الدجاج الفيومي (الصاحي) والبيض الفيومي الذي لايقل وزن الواحدة منه عن ٧٠ جراما . والبط البكيني من انتاج الوادي الجديد .

وصرح السيد انور عبد الغفار رئيس شركة مجمعات القاهرة بأنه بالنسبة للسمك تقرر طرح ٢ طنا يوميا بالمجمعات من السمك المجمد وعلى الاخص الانواع الشعبية الرخيصة . وتقرر لاول مرة طرح سمك الشعابين المجمد بسعر الكيلو ١٨٫٥ قرش وهو سعر منخفض جدا بالمقارنة بالسمك الطازج من هذا النوع . أما السمك الطازج المحلي فقد تقرر بصفة نهائية تسويقه لحساب المجمعات مباشرة حتى يمكن بيعه للمستهلك بسعر معتدل .

وأضاف انه تقرر أيضا طرح ٥ أطنان يوميا بمجمعات القاهرة من اللحم الضأن المجمد بسعر ٢٥ قرشا للكيلو .

ومن ناحية أخرى أصدر السيد محمد عبد الله مرزبان وزير التموين والتجارة الداخلية ٣ قرارات هامة :

الاول : العودة الى نظام لف كافة السلع التي تبيعها المجمعات في ورق نظيف بما في ذلك الخضر والفاكهة وبحيث تتحمل المجمعات قيمة هذا الورق . ويبدأ تطبيق هذا النظام من اليوم (الاحد) .

والثاني : بحث العودة الى نظام يوم العطلة الاسبوعية على أساس أن تكون العطلة يوم الاثنين لمجموعة من المجمعات ويوم الثلاثاء لمجموعة أخرى بدلا من اغلاق كافة المجمعات في يوم واحد مما يضر بالمستهلكين ويعطي المتلاعبين في القطاع الخاص فرصة التلاعب بالاسعار في هذا اليوم .

والثالث : بحث تشغيل المجمعات التي تقع في مناطق الوزارات والمؤسسات ، وقت خروج العاملين بها حتى يمكنهم الحصول على احتياجاتهم قبل عودتهم الى بيوتهم وعلى الاخص السيدات العاملات □

الدولة

اعادة تنظيم وتحديد اختصاصات وحدات التنظيم والادارة بالوزارات والمؤسسات

أعد الجهاز المركزي للتنظيم والادارة مشروعا جديدا لاعادة تنظيم وتحديد اختصاصات وحدات التنظيم والادارة بالوزارات والهيئات العامة والمؤسسات والشركات .

ويقضي التنظيم الجديد بأن تتبع وحدة التنظيم والادارة مباشرة لرئيس الجهة المنشأة بها أو وكيل الوزارة للاصلاح الاداري بالنسبة للوزارات . ويكون للجهاز الاشراف الفني على أعمالها .

وتتكون الوحدة من خمسة فروع اساسية هي :

● فرع شئون العاملين ويشترك مع الادارة المختصة في أعمال التعيينات والنقل والندب والاعارة والاجازات والبعثات وعلاوات وترقيات الموظفين وتقاريرهم السرية . واعداد مشروع ميزانية الوظائف ، ورعاية العاملين صحيا واجتماعيا وثقافيا ورياضيا .

● فرع التنظيم ، ويختص بدراسة التخطيط التنظيمي للوحدة الادارية والاجهزة التابعة لها أو الملحقة بها واقتراح الاجراءات التي تؤدي الى حسن التنظيم ، واعداد الدراسات اللازمة لتطوير وتبسيط اجراءات العمل .

● فرع ترتيب الوظائف وتخطيط القوى العاملة . ويقوم باعداد نظام ترتيب الوظائف والاشراف على تنفيذه ، والتوصية بأحسن النظم الخاصة بالبدلات ، والاشتراك مع ادارة شئون العاملين في تحديد احتياجات الجهة الادارية من مختلف فئات العاملين .

● فرع التدريب ويختص برسم سياسة التدريب وفقا للاحتياجات الفعلية وتجميع وحصر الاحتياجات التدريبية . وتسهيل تنفيذ السياسة التدريبية .

● فرع التفتيش الاداري .. ويختص بوضع نظام التفتيش الاداري والمتابعة ، ومعاونة أجهزة الرقابة في القيام بواجباتها ومسئولياتها تجاه الجهة الادارية .

رسالة الى عبد الناصر من بومدين

تلقى الرئيس جمال عبد الناصر الرسالة التالية من الرئيس الجزائري هواري بو مدين ، ردا على تهنئته له في مناسبة ذكرى استقلال الجزائر :

اطلعت ببالغ التقدير على تهانيكم الصادقة بمناسبة ذكرى استقلال الجزائر داود ان اعرب لكم باسم الشعب الجزائري وباسمي الخاص عن عميق الشكر والامتنان راجيا لسيادتكم وافر الصحة والهناء ولشعب الجمهورية العربية كل تقدم ورخاء ، ومؤكدا لكم تقديرنا للجهود التي تبذلونها للدور الخطير الذي تضطلعون به من أجل استعادة الارض المحتلة واسترجاع الكرامة والحق العربي ان حتمية المعركة وانتصارنا فيها على الامبريالية ووجهها العنصري الامبريالي البغيض الصهيوني يتطلب منا جميعا ان نحشد كافة امكانيات امتنا العربية ونجند كل طاقاتها ونضعها في قلب المعركة .

وبهذا الامل وحده سنحقق ارادة شعوبنا للحرية والتقدم » .

الرئيس يهنىء بالعيد القومي لكولومبيا

بعث الرئيس جمال عبد الناصر ببرقية التهنئة التالية الى رئيس جمهورية كولومبيا بمناسبة العيد القومي لبلاده :

« يسرني في مناسبة العيد القومي لكولومبيا أن أبعث اليكم باسم شعب الجمهورية العربية المتحدة وباسمي باصدق التهنئة القلبية متمنيا لكم الصحة والسعادة . ومع اخلص تمنياتي لشخصكم أرجو لشعب كولومبيا الرفعة والتقدم » .

الدكتور فوزي يستقبل سفيري السويد والمجر

استقبل أمس الدكتور محمود فوزي مساعد رئيس الجمهورية للشئون الخارجية السيد توردهاجن سفير السويد بالقاهرة ودامت المقابلة نصف ساعة

كما استقبل الدكتور فوزي السيد بال راتز سفير المجر بالقاهرة

رياض يستقبل سفيري هولندا وبولندا

استقبل السيد محمود رياض وزير الخارجية أمس كلا من السيد تيودوريول برخسما سفير هولندا بالقاهرة ، والسيد البير موروسكي سفير بولندا بالقاهرة . وقد تناولت هاتان المقابلتان التطورات الاخيرة لمشكلة الشرق الاوسط

كما استقبل الوزير أمس مسيو جاك ... سفير فرنسا بالقاهرة .

وكيل الخارجية يستقبل سفيري لبنان والاردن

استقبل أمس السيد عبد الحميد غالب وكيل وزارة الخارجية الدكتور حليم ابو عز الدين سفير لبنان والدكتور محمد اديب العامري سفير الاردن في القاهرة . وتم خلال هاتين المقابلتين بحث الموقف العربي الراهن .

وزيرا السد والري يزوران السد العالي

زار امس المهندس محمد صدقي سليمان وزير الكهرباء والسد العالي والمهندس ابراهيم زكي فتاوي وزير الري العمليات الفنية والميكانيكية التي تجرى على التوربين السادس بمحطة كهرباء السد العالي والتي اوشكت على الانتهاء وذلك تمهيدا لتشغيله مع بقية التوربينات في المحطة .

كما تفقد الوزيران مراحل العمل في مشروع السد والتقيا بالعاملين لمناقشة خطة العمل في العام الجديد

مشروع لائحة جزاءات العاملين بمحافظة اسوان

انتهى مجلس الدولة من مراجعة مشروع لائحة الجزاءات على العاملين بمجلس محافظة أسوان ومجالس المدن والقرى التابعة له . وتضمنت اللائحة تفويض سكرتير عام المحافظة توقيع عقوبتي الانذار والخصم من المرتب حتى ١٥ يوما على العاملين حتى الدرجة الرابعة .

كما نصت اللائحة على احالة شاغلي الدرجات الثالثة فما فوقها الى النيابة الادارية بكون بموافقة المحافظ ، واحالة باقي العاملين الى النيابة الادارية بموافقة السكرتير العام .

صدر العدد الأول من مجلة الرياضي
المجلة العامة الصحية الرياضية المصرية
مع الباعة في كل مكان ٦ قروش

المجلة السوفيتية
العدد ١٤ مع الباعة في كل مكان
اقرأ في هذا العدد
● زيارة الرئيس جمال عبد الناصر للاتحاد السوفيتي
● البحرية السوفيتية
● ثورة التحرير الوطني المصرية تقف ضد قوى الامبريالية والعدوان
مع العدد هدية مجانية

اعلانات الاهرام
رقم التليفون
٤٦٤٦٠
(أربعة خطوط)

اجتماع اللجنة الدائمة للاعلام العربي

عقدت اللجنة الدائمة للاعلام العربي اول اجتماع لها أمس في دور انعقادها العادي الرابع عشر

وحضر هذا الاجتماع الذي عقد بمقر الامانة العامة لجامعة الدول العربية ممثلون للدول العربية الاعضاء في الجامعة وامارات البحرين والشارقة وابو ظبي وقطر . كما حضر السيد احمد بهاء الدين ممثلا لاتحاد الصحفيين العرب . ومثل الامانة العامة لجامعة الدول العربية وفد برئاسة السيد يحيى ابو بكر مدير ادارة الاعلام بالجامعة . وقد افتتح السيد علي خشبة رئيس اللجنة الاجتماع بكلمة رحب فيها بالمجتمعين وممثلي الامارات العربية واتحاد الصحفيين العرب

ثم القى السيد يحيى ابو بكر كلمة اهاب فيها بالدول الاعضاء ان تكون نظرتها الى ميزانية اجهزة الاعلام التابعة لكل منها وليزانية جهاز الاعلام بجامعة الدول العربية وادارته المركزية ومكاتبه في الخارج منبثقة عن طبيعة المعركة وحتمياتها الموضوعية .. واشار في هذا الصدد الى مطالبة وزير خارجية اسرائيل برصد اربعة ملايين جنيه لتوسيع نشاط الدعاية الاسرائيلية في المجال الدولي .

وذكر السيد يحيى ابو بكر انه يتصدق حكومة ليبيا في الشهر الماضي على اتفاقية اتحاد الاذاعات العربية اكمل العدد المحدد لدعوة الجمعية العمومية للاتحاد الى الاجتماع يبدأ الاتحاد نشاطه في خدمة التعاون الاذاعي العربي والعمل الاعلامي العربي المشترك .

واشاد السيد يحيى ابو بكر في كلمته بمبادرة امارة الخليج العربي وترحيبها بالعمل على دعم العمل الاعلامي العربي واستجابة ابو ظبي والشارقة على المساهمة في صندوق الدعوة العربية . وذكر ان وفد البحرين قد سلمه قيمة مساهمته في صندوق الدعوة العربية واعرب عن امله في ان يكتمل تمويل الصندوق ليتولى تنفيذ برامجه

ثم تحدث السيد احمد توفيق السويدي ممثل حكومة ابو ظبي فأعلن ان « ابوظبي » تؤمن ايمانا صادقا بأن ثروتها ليست ملكا لها وحدها وانما هي ثروة عربية يجب ان تستفيد منها المنطقة العربية كما يجب ان تسخر لخدمة الامة العربية وقضاياها العادلة .

وبعد انتهاء كلمة مندوب « ابوظبي » استأنفت اللجنة اجتماعها في جلسة مغلقة تمت فيها الموافقة على جدول الاعمال .

وستستمر اجتماعات اللجنة حتى يوم ٢٥ يوليو الحالي

علي خشبه

أسبوع للامن الصناعي في القاهرة والاسكندرية

تم الاتفاق بين الادارة العامة للامن الصناعي والمؤسسة العامة لبترول على اقامة أسبوع للامن الصناعي في محطات الخدمة العامة بالقاهرة والاسكندرية في المدة فيما بين ١٠ و١٦ اغسطس القادم في الاسكندرية ومن ٢١ سبتمبر حتى ٢٧ بالقاهرة . وستقوم المؤسسة بمنح المحطة الفائزة كأس التفوق كما ستقوم الادارة العامة للامن الصناعي بمنح الشركة والمحطة الفائزة شهادة تقدير .

لا بدلات لضباط الشرطة المنقولين لوظائف مدنية

افتت الجمعية العمومية لمجلس الدولة بان ضابط الشرطة الذي ينقل الى وظيفة مدنية في درجة معادلة يحتفظ براتبه الاصلي الذي كان يتقاضاه في الوظيفة المنقول منها ولا يجوز ان تضم اليه البدلات الخاصة بالشرطة

لا قيود على النقل من الشركات للحكومة

انتهى رأي مجلس الدولة الى عدم التقيد في النقل من الشركات او المؤسسات الى الحكومة وبالعكس بالقرارات الصادرة من الجهاز المركزي للتنظيم والادارة في هذا الشأن ووجوب التقيد فقط بأحكام القرار الجمهوري رقم ٢٢٠٩ لسنة ١٩٦٦ والقرارات المعدلة له

بحث تقديم المساعدات للطلبة الفلسطينيين

بحث المندوبون الدائمون لدى جامعة الدول العربية في اجتماعهم الذي حضره الدكتور سيد نوفل الامين العام لجامعة الدول العربية بالنيابة . التقرير المقدم من الدكتور سيد نوفل عن اعمال لجنة مساعدة الطلبة الفلسطينيين التي انقطعت مواردهم بعد العدوان خلال العام الدراسي الماضي وخطة عمل اللجنة في المستقبل .

توقيع اتفاق سياحي مع الاردن مدته ٥ سنوات تذليل كافة العقبات التي تعوق السياحة بين القاهرة وعمان

تم أمس في وزارة السياحة توقيع اتفاقية للتعاون السياحي بين الاردن والجمهورية العربية المتحدة . وقد وقعها عن الجانب الاردني السيد صلاح أبو زيد وزير الاعلام الذي يزور القاهرة حاليا ووقعها عن الجمهورية العربية الدكتور محمد حافظ غانم وزير السياحة

وتقضي هذه الاتفاقية التي يستمر العمل بها لمدة خمس سنوات على اتخاذ الاجراءات اللازمة لتنمية المصالح المشتركة بين البلدين في مجال السياحة والعمل على اقامة علاقات قوية وتوطيد أواصر التعاون بين البلدين .

كما تنص على تقديم تسهيلات على نطاق واسع تتسم بالمرونة بالنسبة لاجراءات السفر وتذليل العقبات التي تعوق الحركة السياحية بين البلدين وتشجيع تبادل الانواع السياحية بينهما والاستفادة من الخبرة المتوفرة لدى البلدين كما تقضي الاتفاقية كذلك بالتعاون في مجالات المواصلات والنقل وتقنين النقل السياحي والتصنيف الفندقي وتسهيل نقطات السياحة بين البلدين .

وقد القى وزير السياحة المصري كلمة عقب توقيع الاتفاقية تحدث فيها عن أهمية السياحة بالنسبة لدول المنطقة وقال أن التعاون بين البلدين في الحقل السياحي سيعود بفائدة كبيرة عليهما .

والقى الوزير الاردني كلمة أعرب فيها عن سروره بتوقيع هذه الاتفاقية ووصفها بأنها خطوة أساسية وكبيرة طريق التعاون الاخوي الجاد الذي اختطته الدولتان الشقيقتان بقيادة الرئيس جمال عبد الناصر والملك حسين

نتيجة الثانوية العامة تعلن في اوائل الاسبوع القادم

عقد الدكتور صلاح قطب الرئيس العام لامتحان الثانوية العامة اجتماعا مساء أمس حضره رؤساء لجان تقدير الدرجات والنظام والمراقبة لبحث الموقف حتى أمس بالنسبة لاعداد النتيجة والخطوات الباقية للانتهاء منها حتى يمكن تحديد اليوم الذي ستعلن فيه والمنتظر أن يكون في أوائل الاسبوع القادم .

نتائج الامتحانات

زراعة القاهرة

ستعلن نتائج السنوات الاربع بكلية الزراعة جامعة القاهرة في أواخر شهر يوليو .

طب القاهرة

وستعلن نتائج بكالوريوس كلية الطب جامعة القاهرة يوم ٢٤ يوليو .

مدرسة الخدمة الاجتماعية

وستعلن اليوم نتائج السنتين الثانية والثالثة بمدرسة الخدمة الاجتماعية بالقاهرة .

علوم اسيوط

واعتمد الدكتور عبد التمجيد خليل عميد علوم اسيوط نتيجة السنة الاولى بعلوم أسيوط وبلغت النسبة ٧٢٫٥ ٪ والثانية ٧٨٫٥ ٪ والثالثة ٧٠ ٪ والرابعة ٧١٫٥ ٪

وهندسة اسيوط

وكذلك اعتمد الدكتور زكي حتحوت عميد كلية الهندسة نتيجة بكالوريوس الكهرباء حيث بلغت ٧٠٫٥ ٪ وبكالوريوس الميكانيكا ٤٦٫٤ ٪ والثالثة ميكانيكا ٦٨ ٪

الصيدلة والطب

وستعلن نتيجة الصيدلة خلال هذا الاسبوع أما بكالوريوس الطب فسيعتمد يوم ٢٥ الحالي .

في جامعة الاسكندرية بكالوريوس العلوم

اعلنت امس نتيجة بكالوريوس كلية العلوم بجامعة الاسكندرية . كانت نسبة النجاح ٧٠ ٪

الطب والصيدلة

واعلنت نتيجة اعدادي طب بيطري الاسكندرية وطب اسنان والصيدلة والسنة الثانية بكلية العلوم والسنة الثانية بكلية الملحقين « علمي » وستعلن غدا نتيجة السنتين الثالثة والاولى بكلية العلوم .

بكالوريوس التجارة

واعلن بكالوريوس التجارة بالاسكندرية وكانت نسبة النجاح ٥٠ ٪ في شعبة المحاسبة و٤٢ ٪ ادارة الاعمال و٤٠ ٪ للاقتصاد .

والاعدادية بمطروح

وأعلنت نتيجة الشهادة الاعدادية بمحافظة مطروح وبلغت نسبة النجاح ٦٢٫٥ ٪ . والاول على المحافظة هو الطالب عبد الكريم محمد نور الدين ومجموعه ٩٠٫٥ ٪ .

نقل نظار الثانوي للقاهرة والاسكندرية بتقدير ممتاز

قرر مجلس وكلاء وزارة التربية والتعليم في اجتماعه أمس برئاسة الدكتور محمد جلبي مراد ان يكون ندب العاملين بالوزارة لالقاء محاضرات في برامج التدريب الصيفي بموافقة وكيل الوزارة المختص ، على الا تعقد هذه البرامج في الفترات الصباحية الا اذا وافق الوزير لضرورة قصوى .

وقرر المجلس الا ينقل نظار وناظرات المدارس الثانوية الى محافظتي القاهرة والاسكندرية الا اذا كان المنقول حاصلا على تقرير « ممتاز » في العام الاخير على الاقل مع استيفاء باقي الشروط المقررة للنقل .

كما وافق على توصيات مجلس الاشراف على التجارب التربوية ، ومراعاة التخصص ومدى توفر الامكانيات البشرية والمادية عند توزيع موضوعات التجريب التربوي على الكليات المختلفة ضمانا لتهيئة الجو الدراسي المناسب ، ووضع نظام لتمويل مشروعات التجريب التربوي ولائحة خاصة لتنظيم سير العمل في المدارس التي تنفذ فيها التجارب التربوية .

زعيم طائفة الختمية وصل الى القاهرة

وصل الى القاهرة أمس الحسيب النسيب السيد محمد عثمان الميرغني زعيم طائفة الختمية في السودان على رأس وفد يضم الدكتور أحمد السيد حمد وزير التجارة والتموين والسيد ابراهيم المفتي وزير الري في زيارة خاصة للقاهرة تستغرق خمسة ايام .

وصرح الدكتور أحمد السيد حمد بأن زيارة زعيم طائفة الختمية تعد تأييدا للخط الذي كان يسير عليه والده في علاقته بالجمهورية العربية وشعبها .

وقال انه سيعود الى الخرطوم بعد زيارته الحالية للقاهرة على ان ينضم الى الوفد الذي سيصل الى القاهرة يوم ٤ اغسطس لمتابعة تنفيذ الاتفاقية التجارية المعقودة بين الجمهورية العربية والسودان

وكان في استقبال الوفد السوداني السيد حسن عباس زكي وزير الاقتصاد والتجارة الخارجية والسيد محمود رياض وزير الخارجية .

نائب أمام عمان يجري مباحثات في القاهرة

وصل الى القاهرة امس الامير طلال بن علي نائب امام دولة عمان يصحبه الشيخ يحيى عبد الله في زيارة للجمهورية العربية المتحدة ضمن جولته الحالية في الدول العربية ، لتبادل وجهات النظر مع المسئولين بالدول العربية حول الاعداد للمؤتمر الوطني للشعب العماني

وسيجري نائب امام عمان اتصالاته في القاهرة حول الاعداد لهذا المؤتمر الذي تقرر تأجيله الى اواخر الشهر القادم بعد ان كان مقررا عقده في اول الشهر القادم بمدينة البصرة وترى تأجيله بسبب الاحداث الاخيرة في العراق .

اتفاقية للنقل الجوي مع المانيا الشرقية

يغادر القاهرة الى المانيا الشرقية غدا السيد احمد سيف وكيل الوزارة لشئون الطيران المدني والمهندس محمد الحكيم المدير التجاري بمؤسسة الطيران العربية وذلك لعقد اتفاقية للنقل الجوي بين الجمهورية العربية المتحدة والمانيا الشرقية .

٤ ملايين جنيه لاستكمال تحويل حياض قنا

صرح المهندس مصطفى التلفي وكيل وزارة الري بانه تقرر استكمال عمليات التحويل لاراضي الحياض الباقية في محافظة قنا هذا العام . كما سيتم توفير وسائل الري الدائم لاراضي الجزر والسواحل والمساحات الحوضية في محافظة بني سويف . وسيتم تخصيص نحو ٤ ملايين من الجنيهات من استثمارات الميزانية الجديدة لهذه الاعمال

٩ جنيهات لري الفدان باراضي الحياض بسوهاج واسيوط

قررت وزارة الري ان يكون الاجر الذي يدفعه الزراع لري اراضيهم في مناطق الحياض التي تم تحويلها الى الري الدائم بمحافظتي سوهاج واسيوط هو ٩ جنيهات في السنة للفدان على اساس ١٢ ربة . وذلك للري بواسطة الوابورات الارتوازية المحولة الى بحاري وماكينات الري النقالي

عدم التجاوز عن شرط السن للقبول بالتعليم الابتدائي والاعدادي والثانوي

قبول طلبات الالتحاق بصرف النظر عن مجموع الدرجات ما دامت الشروط مستوفاة

قرر مجلس وكلاء وزارة التربية والتعليم برئاسة الدكتور محمد حلمي مراد عدم التجاوز عن شرط السن للقبول بالمدارس الابتدائية والاعدادية والثانوية وذلك بالنسبة لطلبات الالتحاق التي تقدم للعام الدراسي ١٩٦٩/٦٨ ، وتقضي قوانين التعليم بامكان التجاوز عن الحدين الادنى والاعلى بثلاثة اشهر سواء بالزيادة والنقص وذلك في حالة وجود اماكن خالية تسمح بهذا التجاوز بعد قبول المستوفين لشرط السن القانونية .

كما قرر المجلس فيما يتعلق بتوصياته السابقة من حيث افساح المزيد من الفرص امام التلاميذ صغار السن الذين يتقدمون لامتحان مسابقة القبول للاعدادي بالا يتم العمل بهذا الاقتراح الا بعد صدور التشريع الخاص بالتعديل الجزئي في القانون الخاص بتنظيم التعليم الاعدادي .

وقد طلب الاستاذ ابراهيم حموده وكيل الوزارة للتعليم الاعدادي والثانوي من المديريات التعليمية مراعاة ما يلي عند تلقي طلبات الالتحاق بالمدارس :

– تبدأ المدارس في تلقي الطلبات عقب اعلان نتائج الامتحانات العامة .

– في حالة عدم توفر استمارات القبول يستعاض عنها بورقة عادية يلصق بها طابع دمغة فئة مائة مليم . وطابع نقابة المهن التعليمية فئة عشرين مليما .

– وجود شخص مسئول دائما بالمدرسة اثناء ساعات العمل الرسمية طوال الاجازة الصيفية لتسلم طلبات الالتحاق

– يستمر باب تسلم الطلبات مفتوحا حتى يوم ٣ سبتمبر القادم .

وتقبل جميع طلبات الالتحاق بصرف النظر عن مجموع الدرجات ما دام التلميذ مستوفيا للشروط المقررة للقبول بكل مرحلة . وذلك لحين اجراء التنسيق على مستوى المحافظة .. واعلان الحد الادنى للمجموع الذي يقبل الطلاب على اساسه .

– تنبه المدارس الى انه محظور تماما رهن تسلم طلبات الالتحاق لسداد الرسوم المدرسية او رسم مجلس الاباء □

حلمي مراد

أخبار

وزير الاقتصاد يزور السوق الشرقية بمطار القاهرة

زار السيد حسن عباس زكي وزير الاقتصاد والتجارة الخارجية أمس السوق الشرقية بمطار القاهرة . وصرح بأنه سيجري تعديل في تطبيق القانون الخاص بدخول الذهب الى البلاد . كما سيجري تعديلات في القوانين النقدية بحيث تسمح للمصريين المقيمين بالتعامل بالعملة الحرة .

بحث تعويض المخابز التي تدار بالسولار

تبحث وزارة التموين حاليا مدى تأثر تكلفة الرغيف بالزيادة التي طرأت على أسعار السولار بحيث يمكن تعويض أصحاب المخابز عن هذه الزيادة التي تصل الى نحو عشرة قروش تقريبا في تكلفة جوال الدقيق .

تقسيم أراضي الاستزراع الى خمسة اقسام انتاجية

صرح المهندس فؤاد علي مدير مؤسسة استزراع الاراضي المستصلحة بأنه تقرر تقسيم الاراضي التي تديرها المؤسسة الى خمسة أقسام انتاجية منها ٥٩ ألفا و٥٠٠ فدان أراضي منتجة فاقت الحدية و٥٠ ألف فدان تاريت الحدية و٥٠ ألفا و٧٦٥ فدانا اقل من الحدية و١١٢ الفا و١٠٤ أفدنة في بدء الاستزراع و ٥٥ ألفا و٩٥٦ فدانا تعد للغمر والتحسين .. وهناك ١٦ ألفا و٦٥٩ فدانا مازالت تحت التجهيز .

● انتهت الهيئة العامة للاصلاح الزراعي من اجراء البحوث الاجتماعية لصغار الفلاحين بمحافظة البحيرة تمهيدا لتوزيع ٦ آلاف و ٥٠٠ فدان عليهم خلال الشهر الحالي بمناسبة عيد الثورة

● تقرر احالة ٦ مشرفين زراعيين بمنطقة بيلا بمحافظة كفر الشيخ الى التحقيق بتهمة الاهمال والتهاون في الابلاغ عن فقس دودة القطن

● قامت مديرية الزراعة في اسوان بزرع ٣٠ الف نخلة من النخيل الممتاز بالمبيدات الحشرية للقضاء على حشرات دودة الرمان والغستيا التي تصيب ثمار البلح

صرح بذلك مدير الزراعة باسوان وقال انه سيتم ايضا زرع ١٥٠ الف نخلة في كوم امبو واسوان بعد نجاح هذه التجارب في مناطق اخرى

● قرر مجلس ادارة مرفق اتوبيس المحلة الكبرى انشاء جراج خاص لسيارات اتوبيس المرفق ملحق به ورشة اصلاح وصيانة كاملة ومحطة خدمة وتموين ومبنى خاص بادارة المرفق في طريق المحلة الكبرى – المنصورة

● قرر الدكتور فؤاد محيي الدين محافظ الشرقية تشكيل لجنة برئاسته لحصر جميع الدرجات الشاغرة في جميع المصالح والمؤسسات ومجالس المدن وشركات القطاع العام تمهيدا لاستخلاص الحالات التي يمكن فيها التعيين مع القضاء على الموظفات حاصلة في الدرجتين العاشرة والحادية عشرة .

وعدد الطلبات امام اللجنة ٢٠٠٠ من مختلف المواطنين المؤهلين وغير المؤهلين والعمال والعاملات .

● تقرر التوسع في انتاج التتاوي الاشتاء للفترة وانواع الخضروات في ارض مؤسسة الاستزراع . صرح بذلك المهندس حسين حمدي سالم وكيل الوزارة . وقال ان برنامج التوسع في الفاكهة هذا العام يشمل زراعة ٤ آلاف فدان عنب و ٢٥٠٠ فدان موالح .

● تقوم محافظة الدقهلية بعمل اضافات ميكانيكية لتقوية محطة مياه الشرب بمدينة المنصورة وذلك لامكانية توصيل المياه الى الادوار العليا وسيتم زيادة مرشحات المياه في وابور المياه الجديد لتصبح ثمانية وذلك بالمعامل الفنية

● اتمت المؤسسة الثقافية العمالية تدريب ٤٥٠ دارسا من موظفي وعمال سلاح المهندسين وبدأت تنظيم دورات ثقافية لنحو ٨٠٠٠ عضو برابطة الاشغال العسكرية ، وذلك بمقر الرابطة بجوار قسم الوايلي بالقاهرة

● وافق الدكتور محمد نصار رئيس مجلس ادارة الهيئة العامة للتأمين الصحي على ايفاد ٤٤ طبيبا وصيدليا و ٢٠ مندوبا من العاملين بفروع الهيئة بمحافظات القاهرة والاسكندرية والقليوبية في بعثات داخلية للحصول على دبلومات تخصص في فروع الطب المختلفة .

● تم الاتفاق بين مديرية العمل بدمياط وشركة النصر للغزل والنسيج للرفيع بدمياط والمصورة على قبول ١٥٠ من التلاميذ الذين اتموا مرحلة الدراسة الابتدائية ولم تمكنهم ظروفهم من الالتحاق بالمراحل التالية للتعليم وذلك للتدريب العملي والنظري بمصانع الشركة لمدة سنة كاملة تصرف خلالها لكل متدرب ٥٠ مليما بدل انتقال ووجبة غذاء يوميا .. وبعد انتهاء فترة التدريب يصبح هؤلاء التلاميذ عمالا لصغيرة ويلحق المتفوقين منهم بالعمل بالشركة .

اعادة الدور الثاني في معاهد التربية

أصدر الدكتور محمد لبيب شقير وزير التعليم العالي قرارا باعادة نظام الدور الثاني لجميع معاهد التربية .. ويسري ذلك على معاهد الموسيقى ومعهدي التربية الرياضية بنين وبنات ومعهد الاقتصاد المنزلي .

وكان نظام الدور الثاني قد الغي منذ عشر سنوات وحل محله نظام النقل في مادتين .

ميادين جديدة للرعاية والتنمية الاجتماعية

● طلب السيد ضياء الدين داود وزير الشئون الاجتماعية الى اللجان الفنية القائمة باعداد مشروع اعادة تنظيم الوزارة ، أن يستهدف المشروع تعميق الخدمة الاجتماعية حتى تصل الى المناطق المحرومة في القرى والكفور والعزب ، والتوسع فيها حتى تصل الى خدمة الفرد .

وسيكون لجمعيات تعاون الخدمات التابعة للوزارة دورها في تحقيق الخدمة العامة بالجهود الذاتية . ويهدف المشروع الى توسيع رقعة نشاط الوزارة ودعم أجهزتها على المستوى المحلي ، بحيث تعتمد على التنظيمات الشعبية الاجتماعية في تنفيذ المشروعات الضرورية في القرية أو في الحي التي لا تتسع لها الخطة العامة للدولة .

وطلب الوزير الى وكالة الوزارة للشئون المالية والادارية أن تعنى بحصر القوى العاملة بالوحدات الاجتماعية والمديريات الاقليمية والمناطق الفرعية لاستكمال النقص في كل منها عند اعادة توزيع القوى الوظيفية خلال هذا الصيف . □

ملابس الأهرام
تقدم أجود الخامات و أحدث الموديلات..
بسعر الأوكازيون
تشكيلة كبيرة من الملابس الجاهزة للرجال و الأولاد
أحذية | قمصان | بنجامات
بخصم من ١٠٪ إلى ٣٠٪
انتهزوا الفرصة

وحدات طحن الدقيق " ABM-3M "
● الطاقة الانتاجية للوحدة ٢٥ طن يوميا .
● تشغل حيزا صغيرا .
● تستهلك ٦١٫٧ كيلووات .
● يشغلها ثلاثة رجال فقط .
● مراحل الطحن كلها اوتوماتيكية تماما .
● محكمة ولا يتصاعد منها اي غبار .
الوكلاء في جميع انحاء الجمهورية شركة النصر للتصدير والاستيراد المجموعة الثانية ٢٧ شارع طلعت حرب القاهرة

YOU CAN HAVE A COMPLETE 25 ton-a-day FLOUR MILL
in a single 34.52 sq.m. ROOM (1.200 sq.ft)
by installing there an " ABM-3M " FLOUR GRINDING UNIT featuring
ECONOMY – consuming but 61.7 kw of electric power
that is great – served by three men only – ensurinh top quality grindinding
EFFICIENCY – all 45 machines & devices making up the.
& RELIABILITY ABM–3M Unit are the product of most advanced engineering and the latest
which are high word in the flour–grinding technique
– the whole grain-to-flour process is FULLY AUTOMATIC
CONVENIENCE – readily disassembled all–metal framework supports all the machinery
in every respect – hence no need for a specially reinforced building
– easy, unobstructed access to any mechanisms for adjustments or inspection – NO DUST – with all the dust expertly removed by an in–built aspiration system
For more interesting details write to
V/O TECHMASHEXPORT Telex : 244
35 Mostilmovskaya Ul. Moscow V-330 USSR 888/44/324/148

وزارة الخزانة
لجنة المبيعات الحكومية
إعلان
بيع ماكينات وطلمبات وأدوات صحية بالمزاد العلني
تعلن لجنة المبيعات الحكومية ١٨ شارع هدى شعراوي بباب اللوق بالقاهرة تليفون رقم ٢١٨٢٢ عن بيع :
● قضبان وعربات ديكوفيل وصناج وكرد أسياخ حديد وزهر وأجهزة عفر وطلمبات مياه ماركة رفاد بلسوميتر ومولدات كهربائية وحجوعات وجرارات وجرارات وماكينات درس وحشو وماكينات ديزل ماركة كروسلي وخراطيم كاوتش وبراميل طرد وكاوتش خارجي وداخلي جديدة ومستعملة للبيع بالمزاد العلني ، وذلك اعتبارا من يوم الاثنين الموافق ١٩٦٨/٨/٥ وبالايام التالية بقاعة الاجتماعات بكوبري الأسبتير التابعة لهيئة النقل العام لمدينة القاهرة ابتداء من الساعة الحادية عشرة ظهرا .
وعلى من يرغب الدخول في المزاد الاتصال بالجهة بعنوانها الموضح بعاليه للحصول على قوائم وشروط البيع وتقديم مبلغ تأمين قدره ١٠ ٪ من قيمة الصنف المراد شراؤه وذلك بخلاف رسم البريد وقدره عشرة قروش ، والحصول على تصاريح المعاينة اللازمة علما بأن البيع بدون عمولة ، وشاهد المرسوم الجمركية "
٢٨٥١

القوائم الكاملة بنتائج الانتخابات التى جرت أمس فى ١٣ محافظة

جرت فى ١٣ محافظة امس انتخابات لجان المحافظات ، التى تم خلالها الاعضاء المنتخبون الذين صعدوا من الوحدات الاساسية الى مستوى المحافظات واختيار ٢٠ من بينهم لعضوية هذه اللجان . لقد تميزت هذه المرحلة من الانتخابات بالهدوء والحيوية .. بغير لافتات ولا منشورات وخلال ساعات كانت نتائجها قد اعلنت ، وكانت تشكيلات الاتحاد الاشتراكى على مستوى المحافظات قد اكتملت ، ولم يبق منها سوى انتخاب الامناء والامناء المساعدين للجان المراكز والاقسام والمحافظات فيما يلى أسماء أعضاء لجان المحافظات التى اعلنت امس :

من قرى الجيزة جاءوا . وجلسوا يتشاورون قبل التصويت

طابور امام لجنة محافظة القاهرة

أعضاء مؤتمرات الاتحاد الاشتراكى اختاروا عشرين لعضوية لجنة كل محافظة فى آخر مرحلة للانتخابات قبل المؤتمر القومى

القاهرة

ات

● عبد المجيد فريد — سكرتير عام الامانة الجمهورية

● عبد العزيز سليمان — استاذ كلية حقوق عين شمس

● السيد زكى — عضو مجلس الامة وعضو مجلس ادارة شركة أطلس

● اسماعيل عبد الخالق — استاذ بجامعة الازهر

● هاشم العشرى — سكرتير عام اللجنة المركزية للشباب بالقاهرة وعضو اللجنة الخمسين

● أحمد حماده — عضو اللجنة المركزية للشباب بالقاهرة

● صلاح عبد المعطى — أمين مكتب تنفيذى قصر النيل سابقا

● محمد الخواجه — وكيل وزارة الاقتصاد

● عبد العزيز السيد — وكيل وزارة التربية والتعليم

● أحمد ابراهيم موسى — أمين مكتب تنفيذى مصر الجديدة

عمال :

● عبد اللطيف بلطية — وكيل الاتحاد العام للعمال . وعضو لجنة الخمسين

● ابراهيم عبد اللطيف — عضو مجلس ادارة دار التعاون للنشر وعضو اتحاد عمال الجمهورية

● حسن وزيرى — عضو اللجنة المركزية للشباب بالقاهرة

● منصور عبد المنعم — عضو مجلس ادارة اتحاد عمال الجمهورية وعضو لجنة الخمسين

● محمود فهمى النقراشى — أمين مساعد مكتب تنفيذى حلوان سابقا

● أحمد فؤاد أبو حجر — مدير ادارة بشركة تأمين ، وأمين مساعد مكتب تنفيذى قصر النيل

● عبد الرحمن عبد الهادى خضر — أمين مساعد مكتب تنفيذى قسم الخليفة سابقا

● عبد الحميد محمد ابراهيم — عضو مكتب تنفيذى عابدين ورئيس النقابة العامة لعمال الخدمات الصحية

● عبد الباقى عبد العزيز — أمين مكتب تنفيذى شبرا

● عبد الجابر علام — أمين مكتب تنفيذى الدرب الاحمر وعضو لجنة الخمسين

الفيوم

الفئات :

● أحمد عبد الله بركات — مفتش تعليم سابق

● ربيع صديق الجيلانى — محام وعضو مجلس الامة

● محمد ربيع سيف النصر — مفتش تحقيقات

● زكريا يوسف بدران — مزارع

● عبد الحميد لطفى منصور — مزارع ورئيس الجمعية التعاونية الزراعية العامة

● كمال الدين عمر فتيح — مهندس ووكيل تفتيش رى الفيوم

● محمد كمال محمود بدوى — رئيس بيت المال بالمحافظة

● مصطفى عبد الباقى عبد المجيد — عضو مجلس الامة .

● مصطفى محمد عبده الخولى — عضو مجلس المحافظة

العمال والفلاحون :

● سيف النصر جاب الله شحاتة — عمدة سابق ووكيل مجلس مدينة ابشواى

● حسن أحمد محمود بعيزق — عامل وعضو مكتب تنفيذى بندر الفيوم

● المرتجع جاد مبروك — فلاح

● ربيع محمد عثمان — فلاح

● شعبان عبد السميع عبدالرحمن — فلاح وعضو مكتب تنفيذى مركز الفيوم

● عبد الحليم أحمد عبد الحفيظ — نقيب العمال الزراعيين

● عبد الستار خميس ابراهيم — فلاح

● عثمان عبد الحفيظ الروبى — عامل بمديرية الامن

● على محمد محمد الجارحى — موظف بتموين الفيوم

● محروس على السيد — وكيل فرع الجملة بسينارى بالفيوم وعضو مجلس مدينة الفيوم وعضو مؤتمر سابق

● محمد عبد اللطيف الشيخ — فلاح

بنى سويف

اعتذر ببرقية عن عدم الانتخاب السيد عبد المحسن ابو النور عضو مؤتمر المحافظة ، والسيد صلاح زعزوع مدير مكتب الرئيس للشئون الداخلية بسبب مرضه . وأسفرت نتيجة الانتخاب عن فوز :

فئات :

● المهندس حسن يحيى — امين مكتب تنفيذى بندر بنى سويف وعضو مجلس المحافظة

● عزت محمد غيضان — مستشار بالمؤسسة العامة للتجارة الخارجية

● محمد نور حسن — أمين المكتب التنفيذى بالمحافظة وعضو مجلس المحافظة

● اسماعيل محمد ابو العينين — المدير السابق بالتعليم العالى وعضو مجلس المحافظة

● ابو جبل محمد أحمد — رئيس مجلس مدينة مركز ناصر

● ابراهيم أحمد حنفى — مفتش قسم بالتربية والتعليم

● عبد الحكيم عوض جاد المولى — مدير مطبع الشركة العربية بالاخصاص

● حسنى عبد السيد جاد الرب — عضو مكتب تنفيذى المحافظة

● محمود محمد شلبى — رئيس مجلس قروى اشمنت .

● محمود فوزى عبد الحميد — رئيس المجالس المحلية بالمحافظة

عمال وفلاحون :

● محمد محمد عرفه — عامل ورئيس النقابة العامة لعمال الصحة بالجمهورية

● أبو الخير سيد أحمد — عامل ومشرف بمركز التجميع فى حاجز

● محمد خليفة على أبو الحسين — فلاح

● محمد صديق السيد — عامل ببنك التسليف الزراعى

● زكريا موسى شرف — فلاح

● عبد الرحمن أحمد زيدان — فلاح وعضو مكتب تنفيذى ببا

● عبد اللطيف المنادى محمد — عامل وأمين مكتب تنفيذى الفشن وعضو مجلس المحافظة

● ايهاب ابراهيم كساب — فلاح وعضو المكتب التنفيذى

● فؤاد عبد المجيد محمد متولى — فلاح

● احمد على خليل — فلاح

المنيا

فئات

● فاروق عفيفى — مدير مساعد مديرية الزراعة

● احمد فؤاد عبد الحكيم — مزارع وعضو مكتب تنفيذى المحافظة .

● الدكتور محمد ابراهيم دكرورى — امين المكتب التنفيذى بالمحافظة

● عبد الرحمن ابو المكارم — عضو مجلس الامة

● الدكتور عبد المجيد السيد — مدير عام التنظيم والادارة بوزارة الخزانة

● الدكتور مصطفى كمال طلبه — وكيل وزارة التعليم العالى

● يوسف احمد مكاوى — مدير شركة الاتوبيس بسمالوط

● حسن الدكر — محام

● محمد محمود مصطفى — عضو مجلس الامة وعضو مكتب تنفيذى المحافظة

● احمد محمد ابو ريه — مهندس زراعى

عمال وفلاحون

● خلف الله مهنى — فلاح

● اسماعيل مبارك — عامل — بشركة النيل لاتوبيس الوجه القبلى

● احمدمحمد عبد المقصود — فلاح — ورئيس الجمعية التعاونية المشتركة بلبى قرقاص

● فتحى نجيب مهنى — فلاح — وعضو مكتب تنفيذى المنيا

● كامل القياتى — فلاح — وعضو مجلس الامة

● محمد عشيرى — فلاح — وعضو مجلس الامة

● سيد حسن ابو زيد — عامل — كاتب بمحكمة ملوى

● ابراهيم احمد ابراهيم — عامل — مساعد مهندس بمعلج مغاغة

● حسن صالح محسب — فلاح

● حسن ابو الوفا — فلاح

أسيوط

اعتذر الدكتور عبد الوهاب البرلسى مدير الجامعة والدكتور حمدى النشار وكيل الجامعة عن التصويت بسبب تغيبهما عن أسيوط . وحتى الحادية عشرة صباحا لم يتم قد بقى سوى ناخب واحد لم يدل بصوته وهو عبد الرحيم محمد نصر المزارع ، والتجأ المحافظ ممدوح سالم لشرطة النجدة لاحضاره ، وبالفعل أحضرته شرطة النجدة بعد ساعة حيث أدلى بصوته وبدأ الفرز على الفور . وأسفرت الانتخابات عن فوز :

فئات :

● محمد عثمان اسماعيل — محام وعضو مجلس الامة

● قطب مراد أحمد — مدرس بأسيوط

● بكر عبد الواحد بكر — مزارع

● المهندس ادوارد يسى عبد النور — مهندس زراعى

● عبد الهادى أحمد خشبة — وكيل مجلس المدينة مزارع

● جميل جورجى بشاى — محام وعضو مجلس الامة ومزارع

● عبد المجيد محمد تمام — عضو مجلس الامة مزارع

● حسين عبد الجليل احمد — معيد بجامعة أسيوط

● عبد الرحيم حسن سيد — مزارع

● مصطفى عبد الموجود سامر — اخصائى اجتماعى

عمال وفلاحون :

● صبرى أحمد ابراهيم العياط — عضو لجنة الخمسين وفلاح

● عبد الهادى محمد أحمد — فلاح

● محمد على أحمد — معاون بيطرى عامل

● عزت محمود محروس — موظف ببنك التسليف

● على موسى على شحاتة — فلاح

● أحمد فؤاد محمد عبد عليوة — طالب

● سيد عمار زناتى — مهندس بالطرق

● عبد العال محمد أحمد سمفان — فلاح

● عبد الوهاب منصور خليل — معاون بهندسة أسيوط

● خلف عبد العليم خليل — فلاح

سوهاج

● اسماعيل عز الدين اسماعيل

● عبد الجواد محمد عقل

● مظهر محمد أحمد التاجى

● عبد المجيد محمد أحمد رضوان

● محمود محمد السيد

● عبد الله أحمد ابراهيم عبدالعال

● أحمد عبد العظيم

● أحمد مصطفى عبد الاخر

● رضوان محمد رضوان

● محمد مظهر اسماعيل أحمد

● على عبد العزيز أحمد ابراهيم

● فهمى منصور يوسف

● محمود أحمد حسين الشريف

● شوقى أحمد عثمان

● عبد العظيم ابراهيم عبد الرحمن ابو دومة

● ابراهيم أحمد ابو النور ماجد

● السيد راسم أحمد

● صلاح الدين على زهران

● لبيب على دياب

● ابراهيم محمد يوسف معوق

البقية صفحة ٦

حديث الناس

اتصل بى استاذ بكلية الهندسة بجامعة عين شمس ليلفت نظرى الى خبر قرأه فى الصحف .. الخبر يقول ان مرفق مياه الصحراء الغربية قرر فسخ عقود توريد المياه من جانبه للشركات العاملة فى مشروع بتروول العلمين وذلك فى محاولة لتوفير المياه لمحافظة مطروح ..

ويقول الاستاذ الجامعى انه لا يقر اطلاقا مبدأ فسخ أى اتفاق من جانب واحد ، وانه وسيلة غير سليمة لحل مشكلة من المشاكل ، ومبدأ خطير يجب الا نلجأ اليه احتراما منا للتوقيعات التى نضعها على أى اتفاق ..

وأنا هنا أتفق مع الاستاذ الجامعى على طول الخط ، ولا أتصور مطلقا أننا لكى نمد محافظة مطروح بالمياه أن نحرم منها العاملين فى مشروع بتروول العلمين ، بل أذهب أبعد من ذلك لأقول أنهم أحق بهذه المياه .. وهم يعملون وسط الصحراء فى مشروع من أهم مشروعات الانتاج ، من الذين يذهبون الى مرسى مطروح للتصييف ..

ولقد كان الاجدر بمرفق مياه الصحراء الغربية ان يستعد قبل بدء الصيف بايجاد الحل السليم لكى يجد المصطافون فى مطروح المياه المحتاجين اليها دون أن ينتزعوها من مجموعة أخرى تؤدى للدولة خدمة جليلة .

ومشكلة المياه غير مقصورة على مطروح ، انما هى أيضا موضع شكوى من أهالى رأس البر وجمصة ، وغيرهما من المصايف ، فاذا ما لجأت مرافق المياه الى فسخ عقودها مع جهات أخرى حتى تصل المياه الى الشواطىء فكأننا نهرب من مشكلة لنواجه مشكلة أخرى مع فارق بسيط أن الاصوات التى سوف ترتفع شاكية من فسخ العقود قد تكون أصواتا خافتة وضعيفة لا تصل الى اذن المسئولين ..

ان امداد اى منطقة بالمياه لا يدخل — فى اعتقادى — ضمن مشروعات خطة الخدمات ، بل هى تجىء فى اطار خطة الانتاج لان أى مشروع لا تصله المياه أو غيرها من العوامل الدافعة للعمل والمحركة له لا يستطيع أن يحقق الهدف المطلوب منه ..

فلنتصور مثلا العاملين فى مشروع بتروول العلمين وهم لا يجدون الماء .. كيف يعملون ، وما هى الحالة التى ستصبح عليها نفسيتهم وبالتالى أثر ذلك على انتاجهم ؟!

وهذا الاجراء الذى اتخذه مرفق مياه الصحراء الغربية دليل واضح على اننا مازلنا نفتقر الى التخطيط السليم .. ان الذين يضعون خطة توزيع المياه يعلمون حاجة كل مكان الى المياه ، و فصل الصيف يعنى زيادة عدد سكان مطروح — وغيرها من المصايف — وكان عليهم أن يستعدوا لمواجهة هذه الحالات الطارئة ، والا كان من الممكن ان نقول للناس ان مطروح أو رأس البر مثلا لن يكون بها مياه كافية هذا العام وبذلك يتحمل كل مواطن فى هذه الحالة مسئولية قضاء الصيف فى أى منهما .. لكن اللجوء الى سياسة فسخ العقود فهذا اجراء غير مقبول □

على حمدى الجمال

رأى الاهرام

ماهو المنطق فى هذه الحجج !؟

ان الحجج التى أثارها بعض النواب الامريكيين فى الكونجرس لتبرير تسليم ٥٠ طائرة من طراز فانتوم — ٤ الى اسرائيل ، أمر يدعو فعلا الى العجب ! .. فقد زعم أحدهم أن الهدف من هذه الصفقة ، هو تعويض اسرائيل عن الطائرات الكثيرة التى فقدتها خلال حرب يونيو ، بحجة انها لم تحصل على طائرة نفاثة واحدة كبديل من أى مصدر ، بينما أخذ السلاح يتدفق على الدول العربية المجاورة ، وانشأ هذا الوضع اختلالا فى ميزان القوى فى الشرق الاوسط مما يشكل خطرا على السلام !!..

والغريب فى هذا الشأن هو أنه ليس سرا على أعضاء الكونجرس الامريكى أن اسرائيل تلقت منذ شهر فبراير الماضى مجموعة طائرات من طراز « سكاى هوك » من الولايات المتحدة ، وكانت هذه الطائرات ، فضلا عن طائرات « الفانتوم » ، موضوعا هاما فى جدول أعمال المباحثات التى أجراها ليفى أشكول مع الرئيس الامريكى جونسون أثناء زيارته لواشنطن فى يناير . وتلقت اسرائيل منذ شهر واحد فقط قذائف صاروخية من طراز « هوك » من الارض للجو . ويبدو أن كل هذه الاسلحة ذات الطابع الهجومى ، قد تناساها النائب الامريكى وهو يتحدث عما أسماه اختلال توازن القوى فى المنطقة .

أكثر من ذلك أن اسرائيل نفسها لا تدعى أنها فقدت عددا من الطائرات يساوى عدد طائرات الفانتوم المزمع التعاقد عليها ، فضلا عن طائرات « السكاى هوك » التى سبق حصولها عليها فعلا ، وهى تحيط عددها بالكتمان الشديد .

وليس خافيا على الولايات المتحدة أن اسرائيل تفكر الان فى صنع طائرات من طراز « ميراج » ، وقد تعاقدت بالفعل على شراء مصنع لانتاج محركات الطائرات النفاثة ، فضلا عن أنها كانت من قبل تملك مصنعا حكوميا لتجميع أجزاء الطائرات

ان كل هذه العوامل لم تغب عن تقديرات النواب الامريكيين وهم يطلبون من حكومتهم الدخول فى مفاوضات مع اسرائيل من أجل تزويدها بطائرات الفانتوم .. والسؤال المطروح بعد ذلك ، هو كيف تستقيم هذه التصرفات وما تعلنه الولايات المتحدة عن ضرورة البحث عن تسوية سلمية لازمة الشرق الاوسط ، تتجنب بها تكرار الصدام فى المنطقة ؟! □

مواعيد الصلاة

الاحد ٢٥ ربيع الثانى — ٢١ يوليه

الظهر : الساعة ١٫٠١ العشاء : الساعة ٩٫٢٤

العصر : الساعة ٤٫٢٨ الفجر : الساعة ٤٫٢٦

المغرب : الساعة ٧٫٥٥ الشروق : الساعة ٦٫٠٧

حالة الجو اليوم

المنطقة الاولى : طقس صيفى لطيف والرياح شمالية الى شمالية غربية خفيفة الى معتدلة وتظهر السحب المنخفضة متكاثرة صباح الباكر

المنطقة الثانية : طقس صيفى معتدل والرياح شمالية الى شمالية غربية خفيفة الى معتدلة وتظهر السحب المنخفضة متكاثرة صباح الباكر

المنطقة الثالثة : طقس صيفى معتدل والرياح شمالية الى شمالية غربية خفيفة الى معتدلة وتظهر السحب المنخفضة متكاثرة صباح الباكر

المنطقة الرابعة : طقس حار فى الشمال شديد الحرارة فى الجنوب والرياح اغلبها شمالية خفيفة والسماء صحو

المنطقة الخامسة : طقس حار فى الشمال شديد الحرارة فى الجنوب والرياح شمالية خفيفة والسماء صحو

المنطقة السادسة : طقس صيفى معتدل والرياح شمالية خفيفة الى معتدلة وتظهر بعض السحب المنخفضة نهارا

درجة الحرارة أمس واليوم

القاهرة	٣٤	٣٣	٣٣	٣٣
الاسكندرية	٣٠	٢٥	٢٩	٢٣
مطروح	٣٠	٢٤	٢٩	٢٣
بور سعيد	٣١	٢٦	٣١	٢٥
المنيا	٣٧	٢٤	٣٧	٢٤
اسيوط	٣٨	٢٥	٣٨	٢٥
الاقصر	٤٠	٢٥	٤٠	٢٥
اسوان	٤٢	٢٧	٤٢	٢٦
سيوة	٤٣	٣٠	٤٢	٣٠
سيوة	٤٣	٣٠	٤٢	٣٠
الوادى الجديد	٤٣	٢٤	٤٣	٢٣
الغردقة	٣٥	٢٩	٣٤	٢٧

القمر اليوم

شروق : ١٣٫١

غروب : ١٢٫٣٠

حال الجو والبحر للصيادين

البر المتوسط : الرياح شمالية غربية متذبذبة احيانا والبحر معتدل ومتوسط ارتفاع الموج من متر الى مترين والرؤية حسنة .

البحر الاحمر : الرياح شمالية خفيفة الى معتدلة والبحر خفيف الى معتدل وارتفاع الموج من نصف متر الى متر ونصف والرؤية حسنة

مواعيد الطيران العربية

هذه المواعيد من والى القاهرة ولا تشمل الرحلات الاضافية والخاصة .

الخطوط الخارجية : الساعة ٨٫٣٠ ص الى بيروت وتعود ١١٫٣٠ ص ● ٦ ص الى زيورخ ولندن وتعود ١١٫٢٠ ص ● ٩٫٣٠ ص الى الاسكندرية واثيناوتعود ٦٫٤٥ م ● ١١٫٣٠ ص تعود الطائرة القادمة من اديس ابابا ● ١١٫٥٥ ص تعود الطائرة القادمة من عدن واسمرة ● ١ م الى روما وباريس وتعود ١٫٢٥ ص الاثنين ● ٢ م الى كانو ولاجوس ● ١٫٣٠ م الى بنغازى وتعود ٥٫٠٠ م ٢ م الى عمان وتعود ٦٫٣٠ م ● ٨٫٣٠ م الى بيروت وتعود ١١٫٣٠ م ● ٢ ص الاثنين الى الخرطوم واديس ابابا .

● الخطوط الداخلية : الساعة ٧ ص الى الاقصر واسوان وتعود ١ م ● ٧٫٣٠ ص الى الاسكندرية وتعود ٩٫٣٠ ص ● ٨ ص الى الغردقة وتعود ١١ ص ● ٢ م الى الاسكندرية ومرسى مطروح وتعود ٨٫١٥ م ● ٥ م الى الاقصر واسوان وتعود ١١ م ● ٦ م الى الاسكندرية وتعود ٨ م .

مؤتمر الامم المتحدة لمشاكل القطاع العام

رشحت جماعة خريجى المعهد القومى للادارة العليا رئيسها الدكتور مصطفى السعيد لحضور مؤتمر الامم المتحدة لبحث مشاكل القطاع العام التى ستعقد فى تونس فى سبتمبر القادم

المهندس حسن عبد الفتاح ابراهيم

بقلوب مملوءة بالحب والاخلاص يتقدم العاملون بشركة الكابلات الكهربائية المصرية بالتهنئة الخالصة بحصولكم على ثقة اهالى منطقة مسطرد لتمثيلكم فى المؤتمر القومى العام غالى الامام ونحن على ثقة من قدرتك على تحمل هذه المسئولية برعامة قائدنا المفدى الرئيس جمال عبد الناصر

ندوة

يتضمن برنامج احتفالات المشيخة الاحمدية المرازقة بمولد الامام الحسينى رضى الله عنه اقامة ندوة لمناقشة الكتاب الجديد الذى اصدره أول امس المجلس الاعلى للشئون الاسلامية لشيخها الاستاذ احمد شمس الدين المحامى وفيه يبحث موضوع « الفتوى الاسلامية الهائلة التى تتجمع للحج سنويا » بدار المشيخة

احمد عبد الله واخوته بالفشن يهنئون اعضاء المؤتمر القومى والمركز

العاملون بمجلس مدينة ملوى يودعون بمشاعر الحب والتقدير الرجل الانسان

المهندس حسين رفعت

رئيس مدينتهم السابق ويهنئون به مواطنى ومجلس مدينة بنى مزار ويرحبون

بالعميد حنفى عبد الرحمن

رئيسهم الجديد ويرجون له التوفيق

الدكتور على احمد عيسى

قدم للاسكندرية الدكتور على احمد عيسى رئيس معهد العلوم الاجتماعية السابق بجامعتها وحاليا رئيس قسم الفلسفة والاجتماع بالجامعة الليبية ورئيس نادى الجمهورية العربية المتحدة وراث مجلة قورينا الجامعية فى بنغازى

الجمعية الشرعية الرئيسية

افتتح الفريق عبد الرحمن محمد امين الرئيس العام للجمعيات الشرعية والسيد / احمد كامل محافظ المنيا ، مؤسسات الجمعية الشرعية بالمنيا وضم الحفل صفوة علماء الجمعية والازهر وعلى رأسهم امام اهل السنة فضيلة الشيخ يوسف امين خطاب . والجمعية تشكر السيد المحافظ ، وتعتز برياسة السيد الفريق وترجو له التوفيق والسداد فى ظل الكتاب والسنة بقيادة بطل الاسلام والعروبة

الرئيس جمال عبد الناصر

احتفلت شبين القناطر بتكريم

العقيد فوزى عبد العظيم

رئيس مدينتها السابق شاكرة جهوده فى مدة عمله ورحبت

بالعقيد مصطفى المصرى

رئيس مجلس مدينتنا الحالى

الجمعية الخيرية لتحفيظ القرآن الكريم النادى الرياضى

مركز شباب مدينة شبين القناطر عائلتا بركات وفتح الباب بشبين فتحى الوكيل المحامى وعائلة الوكلاء الدكتور السيد سليمان الشناوى بشبين طه محمد زعزع وكيل شركات موسى زيدان المحامى وعائلة زيدان تجار واهالى مدينة شبين القناطر الحاج احمد الشامى التاجر وعائلته الحاج كامل على مصطفى واولاده جمعيتا ثمرة المحبة والسلام القبطية ابراهيم وسلامة الصواف التجار بشبين

أهالى مركز أسنا المقيمون بالقاهرة

يتقدمون أخلص التهانى الى ابنائهم البار

العقيد عبد الفتاح هميمى

رئيس مدينا قنا

لفوزه الساحق وانتخابه عضوا فى المؤتمر القومى ويدعون له بالتوفيق فى ظل قائد العروبة المفدى

الرئيس جمال عبد الناصر

أحمد ومحمد مغازى فلفل — منيفاتورة بالحمزاوى

لواء محمود عبد الرحمن عيسوى

مدنى أحمد النبراوى تاجر ببولاق

محمد حسن حسين

تاجر حدايد ببولاق والعاملون بمحلاته

عيد بديوى عيد التاجر ببولاق

كامل أحمد فلفل التاجر بالازهر

أولاد الحاج محمد الزيال التجار

محمود مصطفى عيسوى

عضو مجلس ادارة بشركة التوريدات

عبد التواب عيسوى تاجر بالسكاكينى

سعد عيسوى تاجر بشبرا

مهندس جمال طه حافظ

دكتور عزت طه حافظ

ابراهيم وعبد المجيد مرزوق التجار

محمد خضرى مغازى المحامى

يوسف مصطفى عيسوى بشركة الوادى

وكيل وزارة الاعلام الليبية

وصل الى القاهرة امس الاستاذ مصطفى بن شعبان وكيل وزارة الاعلام والثقافة الليبية ومعه الاستاذ محمد فخر الدين نائب مدير وكالة الانباء الليبية لحضور اجتماعات اللجنة الدائمة للاعلام العربى التى تعقد فى مقر الجامعة العربية

وصل مساء اول امس الجمعة الاستاذ سعدون الجاسم وكيل وزارة الارشاد والانباء بالكويت لحضور اجتماعات اللجنة الدائمة للاعلام العربى التى بدأت صباح امس السبت ٢٠ / ٧/ ١٩٦٨ بمقر الامانة العامة لجامعة الدول العربية بالقاهرة

الدكتور محمد شلبى العيشلى بزفتى يهنىء السيد عصمت حمادة بالترقية منيدا بأفضاله على مدينة زفتى ويرحب بقدوم السيد عزيز استينو رئيسا للمدينة داعيا لسيادته بالتوفيق .

الاتحاد الاشتراكى بذرة — منفلوط يهنىء السيد / عبد الله أحمد عبد الرحمن بفوزه بعضوية المؤتمر القومى ويتمنون لسيادته دوام التوفيق

الدكتور محيى الدين صبرى وحرمه

الدكتورة عطيات وكريمته منى

وصلوا عائدين من أمريكا ، نهنئكم بالحصول على درجة الدكتوراه ممرفقة الشرف من جامعة كورنل وبسلامة الوصول — الوالدة والاخوة

عيون محمد بركات

رئيس مجلس ادارة

جمعية النخل بالسيارات بالمنيا

يتقدم السادة أعضاء مؤتمر البندر والمحافظة بخالص الشكر مقدرا لهم تقدمهم الغالية بانتخابه لعضوية لجنة البندر ويؤكد استمرار نضاله من اجل تحقيق المثل التى نادى بها

الزعيم جمال عبد الناصر

حسين احمد الجندى

مدير الشركة المساهمة للاقطان بالمحلة الكبرى

يشكر السادة الناخبين والمهنئين على الثقة الغالية بانتخابه عضوا بالمؤتمر القومى العام ومؤتمر المحافظة

شركة القناة للانشاءات البحرية

العاملون بالادارات والاقسام المختلفة لفروع الشركة ببورسعيد والمعاية يهنئون السيد

المهندس الحسينى عبد اللطيف

رئيس مجلس الادارة والعضو المنتدب بفوزه المشرف لعضوية المؤتمر القومى ومجلس المحافظة

الخطبة

تمت بحمد الله خطبة الانسة نادية عبد اللطيف احمد اسماعيل على السيد/مصطفى محمد عبد الله « بالاهرام » بالجزيرة نكرنس دقهلية

الزواج

العاملون بشركة سنجر منطقة القاهرة يتمنون اخلص التهانى الى مديرهم الاستاذ ابراهيم شفيق بمناسبة عقد قران كريمته

الدكتورة نعيمة ابراهيم

الاستاذ مجدى شفيق صليب

تهانينا القلبية بزفافكم السعيد الى عروسكم اوديت وشكرا للرب — والدك واشقاؤك

المولود السعيد

رزقت حرم السيد/ سعيد شلبى المهندس المساعد بشركة النصر للمقاولات

بالمولود السعيد (محمد)

ويشكرون الدكتور خليل المعمر واسرة مستشفى دار الشفاء لعنايتهم بحرمه والمولود

مهندس لوثر ميرهم

تهانينا بسلامة العودة من باريس — انيس

الدكتور صبحى لبيب بالمحلة

عاد من الخارج ويباشر عيادته

الدكتور ابراهيم فهيم

بعد غيبة دامت اعوام اعارة لجامعة الموصل عاد الى كلية الطب جامعة عين شمس ويستقبل مرضاه بعيادته ٩ الظاهر كالمعتاد

« ٦٨ » الادب والفن الطليعى

مع الباعة اليوم الثمن ٧ قروش

شمس الاصيل دهبت خوص النخيل

كازينو حديقة ركن حلوان

قطعة من الجنة تطل على النيل

مدرسة رمسيس الخاصة

١٨٢ شارع الترعة البولاقية بشبرا

حضانة وابتدائى مشترك

تشبع رغبات طفلك وتضمن نجاحه عناية باللغات الاجنبية — سيارات خاصة تقدم الطلبات يوميا ت ٩٤٥٤١٢

اقرأ تهانى الناجحين ص ٦

شركة محلات عمر أفندى بمدينة الاسكندرية فرع شارع سعد زغلول رقم ٥٠

غدا ولمدة اسبوع

الأوكازيون السنوى العظيم

تخفيضات عظيمة فى جميع الأقسام

تتراوح بين ١٠٪ و ٥٠٪

بضائع من الدرجة الأولى

انتهزوا هذه الفرصة وشاهدوا معروضاتنا واستفيدوا من أسعارنا المخفضة

هكذا من الأصل

القوائم الكاملة بنتائج الانتخابات التى جرت أمس فى ١٣ محافظة

بقية المنشور فى الصفحة الخامسة

المنوفية

فئات :

● كمال الشاذلى – أمين المكتب التنفيذى
● محمد حسين عبد القبى – مدير ادارة بالتعليم
● عبد الفتاح فرج – مدير التعليم الاعدادى بالمعاش
● ناصف طاحون – وكيل الشركة الشرقية للاقطان
● فتح الله بركات – رئيس قسم الوسائل التعليمية
● عبد الرحمن العربى – رئيس مجلس قروى
● زكى ماضى – مدير زراعة مساعد
● أحمد شوقى حتيش – المحامى بنا
● مصطفى البياع – مدير أعمال بالاستاد
● عفيفى حافظ قنديل – واعظ

عمال وفلاحون :

● عبد الغنى يس – مدير بنك التسليف بشبين
● محمود أبو النصر – مدير مصنع اسفنة وعضو مجلس الامة
● عبد العزيز الجنزورى – فلاح وعضو مجلس الامة
● عبد العزيز شحاتة – وكيل شركة مصر للتأمينات
● السيد شحاتة – مدير شركة المضارب
● محمد الموسى على – رئيس قسم الغزل بمصنع شبين الكوم
● عباس التهاوى – مراقب انتاج بشركة غزل شبين الكوم
● محمود الشرقاوى – صراف
● محمد منولى بريقع – مندوب أطلان
● عبد اللطيف يوسف خليل – فلاح

أسوان

فئات :

● عبد المنعم عبد الوهاب أحمد
● يوسف عبد الدايم أحمد
● عبد الراضى خضرى ابراهيم سالم .
● عبد القادر أحمد عمران
● خير جمال عبده
● محمد مكاوى يعقوب
● جمال الدين على حسن السقلى
● محمد مأمون عبد الكامل
● محمود عبد العزيز السيالى

عمال وفلاحون :

● صالح عبد الوهاب محمد – عامل
● كمال الدين حنفى محمد أحمد – فلاح .
● سعد على سعيد – عامل
● محمد بحر حسن – عامل
● عبد القادر أبو بكر محمد – عامل
● محمد حسنين حسن – عامل
● محمد موزى خليل – عامل
● أحمد أبا زيد أحمد – عامل
● على بك خوجلى ابراهيم – عامل
● عبد الحميد جادو عبد الكريم – فلاح
● محمد على أحمد حكيم – فلاح

الدقهلية

فئات :

● محمود سليمان شادى – مدير التموين
● حامد أحمد شرف – أمين الاتحاد بالمنصورة
● مأمون محمد الشيخ – مدير مشرب حل
● محمد فتحى المغربى – مهندس
● حسن عبد المنعم خليل – وكيل الجمعية التعاونية للبترول
● محمد ابراهيم موسى – (مزارع) ١٠ أفدنة
● على عباس سبع – مهندس زراعى
● الدكتور شفيع سالم غانم – أستاذ بكلية طب المنصورة
● محمد أحمد عبد المجيد الشاذلى – مدرس
● عبد العزيز عطية نور – محام

عمال وفلاحون :

● محمد السيد عبد الرحمن – أمين الاتحاد بالدقهلية
● السعيد أحمد البيلى – عضو لجنة الخمسين بدمياط
● أحمد عبد السلام على – عامل زراعى
● محمد محمد الجوجرى – فلاح
● عويس محمدين – أمين العمال
● أحمد محمد عيد صالح – عضو لجنة الخمسين بكفر الشيخ
● اسماعيل عبد الحميد الوكيل – فلاح
● عبد الحميد السيد سليمان – فلاح
● السيد أبو العز كشكة – موظف ببنك التسليف
● حسن عطا العريان – عامل

بور سعيد

الفئات :

● المهندس الحسينى عبد اللطيف – رئيس مجلس ادارة شركة القنا للانشاءات
● المهندس قاسم سلطان – مدير ترسانة بور فؤاد البحرية
● سمير فهمى رزق الله – رئيس مجلس ادارة شركة القناة للتوكيلات الملاحية .
● عبد الهادى الامام الحديدى – أمين الاتحاد الاشتراكى بقسم المناخ .
● محمد حسن رشدى – أمين الاتحاد الاشتراكى بالمحافظة
● حسن الجيار – محام
● المهندس عبد المعز عبد البارى – رئيس قسم الاشغال بهيئة القناة .
● محمد محمد الشربينى – أمين منظمة الشباب ببورسعيد
● ابراهيم المر – محام
● غاندى الهندى – أمين الاتحاد الاشتراكى بقسم العرب .

العمال :

● محمود انسى على منصور
● ثابت محمد السخرى

عضوا لجنة الاشراف على الانتخابات بمحافظتى الوادى الجديد ومرسى مطروح)

● أحمد حسين على – عضو المكتب التنفيذى وعامل بالملاحات .
● جلال عوض – عامل بشركة مصر للبترول
● محمد نور الدين يوسف منسى – عامل بالشركة العربية للشحن والتفريغ
● محمد عبد الله عبد الرحمن – عامل بالشركة الدولية للخدمات البحرية
● محمد رأفت جبر – بمحافظة بورسعيد
● عبد المنعم الشاعر – عامل بالترسانة البحرية
● زغلول الكاتانى – بتوكيل أسيوط للملاحة
● حامد محمد السلمونى – بالتربية والتعليم

محافظة قنا

● عبد الرحيم عمر الشريف – امين مساعد شئون الاعضاء فى الامانة العامة
● طه حسن محمد قرين – فلاح
● عبد العزيز فوزى ابراهيم صوينى فلاح – عضو مجلس الامة .
● رشاد الطاهر محمد خليل – عامل
● عبد المنعم عبد الحكيم احمد بدران – مزارع – فئات
● د. محمد صلاح الدين يسى قاسم – صيدلى فى الاقصر
● حامد نور على منصور – عامل
● منتصر ابو الحجاج التجار خليل – عامل
● درز الله محمد اسماعيل – مزارع
● حسن امين سليم – عضو مجلس الامة
● عبد المنصف ثابت حسن – فلاح
● فتحى عبد الله وزيرى – مهندس زراعى
● احمد الصديق منولى – مدرس
● احمد مختار احمد محمد – مزارع
● فايز ابو الوفا محمد الشاذلى – مزارع
● د. محمد صلاح الدين اسماعيل – صيدلى
● محمد خليفة محمود – محام
● عطية محمد عبد الرحيم – عامل صراف
● الشايب توفيق مرسى سليم – عامل
● محمد حمادة عبد الرحمن – عامل

محافظة الاسكندرية

● عطا سليم – فلاح – امين فى الاسكندرية
● عبد الرحيم ادريس – عضو مجلس الامة
● فاروق جرانه – رئيس مجلس ادارة شركة البلاستيك
● محمد احمد عيسوى – عامل فى الملاحة البحرية
● فتحى يوسف – امين مكتب تنفيذى الرمل
● فتحى احمد على – عامل – امين مكتب تنفيذى العطارين
● محمد احمد سويلم فئات مدرس
● محمد توفيق احمد فئات رئيس مجلس ادارة شركة اسمنت بورتلاند
● صلاح غريب عامل امين العمال بمكتب تنفيذى المحافظة
● دكتور محيى الدين الخرابلى فئات مدير معهد البحوث الطبية
● احمد فؤاد البشبيشى فئات مسئول سياسى عرب اسكندرية
● عطية الهراس عامل سائق اوتوبيس
● عراقى احمد عراقى عامل مؤسسة كبس القطن
● جبريل محمد حسين فئات صحفى
● عزت قادوس فئات مدير الامن الصناعى بمؤسسة الكهرباء
● محمد عادل الحبشى عامل بشركة باتا
● محمد رشاد خميس عامل بشركة الغزل
● عبد المنعم السمرة فئات
● ابراهيم ابو الكل عامل بشركة الاهلية للغزل
● عيسى شاهين فئات رئيس شركة مصر للغزل والنسيج الرفيع

السيد حسن عباس زكى والسيد كمال بادير واعضاء مؤتمر محافظة القاهرة فى حديث خارج مقر اللجنة

اعضاء مؤتمر محافظة الجيزة ينتظرون دورهم فى التصويت

سيد زكى احد المرشحين للجنة محافظة القاهرة فى مناقشة مع بعض اعضاء المؤتمر .

نوال عامر تشترك فى مناقشة حول المرشحين

مشروع لانتاج مصل شلل الاطفال محليا

تبحث وزارة الصحة فى الوقت الحاضر مشروعا لتصنيع الطعم الواقى من شلل الاطفال محليا حتى يمكن توفير احتياجات البلاد منه وتوفير العملات التى تنفق على استيراده .

ضبط بضائع مهربة قيمتها ٣٠ الف جنيه من ليبيا

مطروح – من جابر المجماوى – ضبطت مديرية امن مطروح بضائع مهربة من ليبيا قيمتها ٣٠ الف جنيه وجدت مدفونة فى مخزن بمنطقة سيدى برانى .

كانت التحريات التى وصلت للواء محمد حاتم مدير الامن تفيد بوجود مخزن سرى فى صحراء سيدى برانى جعلها المهربون ممرا لمد الاسكندرية بالبضائع المهربة . قام الرائد احمد عنترى مأمور قسم برانى على رأس قوة مباحث وتمكن من اكتشاف موضع المخزن وعثر بداخله على ١٦١٥ جهاز راديو و ١/٤ مليون متر اقمشة منظلا وجبير والمقصب والحرير الطبيعى والصناعى بالاضافة الى ١/٤ طن كحل و ٥٠ كيلو جرام جوزة طيب ونقلت البضائع الى جمرك مطروح ومازال التحقيق جاريا .

غدا سينما اوديون بالقاهرة
أول عرض
اللقاء المثير
"GUNS OF DIABLO"
شارلز برونسون
الرجل الذى لا يهزم ابدا ... دستة أطلق

تهانى الناجحين

سامية فهمى اسحق
تهنئك بليسانس الاداب لغة انجليزية بتقدير جيد جدا مع مرتبة الشرف عقبال الدكتوراه – بابا وماما

سامية فهمى اسحق
مبروك ليسانس الاداب بتقدير جيد جدا مع مرتبة الشرف
اخوتك منى واسحق

مكارى القمص ميخائيل بشارة
شكرا للمسيح الهنا ونهنئك ببكالوريوس الاقتصاد والعلوم السياسية – والداك واخوتك

الاستاذ مكارى القمص ميخائيل بشارة
اهنئك ببكالوريوس الاقتصاد والعلوم السياسية – جدتك

الاستاذ الدكتور ناجى نجيب
تهنئنى التلبية وفخورى بما حققت بحصولك على الدكتوراه فى الاداب من جامعات برلين – كمال نجيب

الدكتور ناجى نجيب
سلات قلبى سرورا بحصولكم على الدكتوراه نأهنئكم قلبيا – والدتك

الدكتور ناجى نجيب
نهنئكم ونهنئ انفسنا لنيلكم الدكتوراه فى الادب الالمانى – عواطف – رفعت – مجدى

الدكتور ناجى نجيب
أجمل التهانى القلبية لنيلكم الدكتوراه فى الادب الالمانى – عفاف نجيب

الدكتور ناجى نجيب
حصولكم على الدكتوراه اسعدنى وامتيازكم تشريف وفخر لنا – سامح نجيب

نهنئ الدكتور ناجى نجيب بالدكتوراه فى الادب الالمانى – عمك وقرينته

السيدة مارفيل البير قوسة
تهانينا ببكالوريوس العلوم بجيد جدا دكتور سامى دكتورة لندا سوزان

الدكتور عاطف فهمى رسلان
أخلص تهانينا لحصولكم على الدكتوراه وبسلامة العودة – أخوتك محمد ومحمود والوالدة

الجيولوجى محمود فهمى رسلان
نهنئك بقلوبنا ببكالوريوس العلوم بجيد جدا والى الامام – اخوتك والدتك

الكيمائية عايدة حبيب زكرى
تهانينا القلبية ببكالوريوس العلوم بتفوق – والدك – والدتك – مكرم – مارى تريز

المهندس مجدى رياض مسيحه
نشكر الله ونحمده لنوالك بكالوريوس هندسة القوى الميكانيكية بتقدير جيد جدا تالى مستقبل باهر سعيد
بابا وماما

المهندس مجدى رياض مسيحه
ارق التهانى والامنيات لنوالك بكالوريوس هندسة القوى الميكانيكية بتقدير جيد جدا – عزمى – جينى – جورج – والمهندس فاروق رياض معيد بهندسة أسيوط

المهندس مجدى رياض مسيحه
أخلص التهانى لنوالك بكالوريوس هندسة القوى الميكانيكية بتقدير جيد جدا
وهيب – لوسى – ايفيت – مرفت

الدكتورة نظله محمد طعيش
بكالوريوس طب الاسنان
تهانينا القلبية لنجاحك بتفوق والى مستقبل باسم سعيد – والدك ووالدتك

كان حلما فخاطرا فاحتمالا
ثم اضحى حقيقة لا خيالا – اخوتك

الآنسة نبيله رياض داود
تهانينا ليسانس الاداب بتقدير جيد
والداك واخوتك

الكيمائى مجدى منير كامل
نسجد للرب يسوع ببكالوريوس العلوم بتقدير جيد بابا وماما واخوتك

جوزفين نجيب بوغوصيان
تهانينا القلبية لنجاحك بليسانس اداب اللغة الانجليزية بتفوق درجة جيد
والداك واخوتك – هنرى ، فؤاد ، مارى

الدكتور خليل سامى خليل
مبروك بكالوريوس الصيدلة – سعد ابراهيم – شوقى عطا الله – راضى درغام – نسيم يوسف – عيسى عبد الشهيد

الدكتور خليل سامى خليل
نشكر الرب
ومبروك بكالوريوس الصيدلة بدرجة جيد جدا – والدك ووالدتك واخوتك

حسن حموده بلفاس يهنىء الدكتور فوزى فتوح الحناوى بكالوريوس الصيدلة

الاستاذ ممدوح يوسف عوض
اول ليسانس حقوق الاسكندرية تهانينا القلبية – هالزم اول وحيد عبد القادر

المهندس نبيل اسكندر أرق التهانى
بالبكالوريوس بدرجة جيد – جورج وصوفى

الحبيبان آمون لويس وهانى فايق
تهانينا بالنجاح الباهر – سامح ودعاء

ليلى فايز سابا
مبروك ليسانس الالسن لمستقبل زاهر
بابا فايز وماما بهجه واخوتك وفيق منى . هايدى . ماجدة . مرفت

ابننا الاستاذ رفيق صبرى القمص
فرحنا بك ونهنئك بنوالك بكالوريوس الرياضة والتربية بجيد جدا – والداك

الف مبروك يا استاذ رفيق جيد جدا حلوة
زيك والدكتوراة لك رؤوف وهدى صبرى يعقوب القمص

تريز قسطنطين مرقس السبكى
تهنئك بليسانس كلية الاداب انجليزى بتفوق والشكر لله والداك واخواتك

الدكتورة جيهان جاد الرب غالى
مبروك وعقبال البكالوريوس – مهندس نبيل

الكيمائى نيليب فايز بباوى نخيله
نهنئكم بنجاحكم ببكالوريوس العلوم بتفوق فالى مستقبل باهر – بابا – ماما

دكتور نادر عبد الحليم قوره
تهانينا ببكالوريوس طب الاسنان وعقبال الدكتوراه – ميشيل سمعان سالم ببلبيس

الاستاذة سلوى مندور عبد الله
تهانينا بنوال الليسانس
والدك ووالدتك واخوتك

ملازم سمير بشرى القلشة
نجاحك اطلج صدورنا وعنينا بليسانس الحقوق ودبلوم الشرطة – جدك وحرمه ووالدك ووالدتك واخوتك بالعطوشه

دكتورة سلوى محمود ابو العلا
تهانينا القلبية ببكالوريوس الصيدلة بتقدير جيد – الوالد والوالدة والاخوة

دكتور فيكتور يونان سليمان
دكتور صموئيل ونجيب والعائلة يهنئونكم ببكالوريوس الصيدلة والكيمياء والف مبروك

دكتور فيكتور يونان سليمان
الفين مبروك – طانت هيلانة وجوزفين

الانسة صفاء تادرس ابراهيم
تهانينا ببكالوريوس العلوم والتربية بتفوق
دكتور صفوت وحرمه والدكتورة ايفون

الانسة صفاء تادرس ابراهيم
اطيب التهانى بتفوقك ببكالوريوس العلوم والتربية – والدك ووالدتك واخوتك

الانسة سهير سالم رشدان
تهانينا القلبية بنجاحك فى بكالوريوس العلوم والتربية بدرجة جيد جدا مع مرتبة الشرف الاولى – والدك ووالدتك واخوتك محمد ناصف وحرمه وعلى فهمى وحرمه واحمد جلال الدين وحرمه ثناء

الدكتور برسوم صموئيل مقار يهنىء خطيبته **الدكتورة عايدة اسحق كيرلس** ببكالوريوس الصيدلة بدرجة جيد

طارق يوسف غبريال
مبروك نجاحك بتفوق فى مسابقة قبول الاعدادى وحصولك على ٩٥ ١/٢ ٪
بابا وماما ووائل

الدكتورة نجوى القمصى
اسمى التهانى القلبية ببكالوريوس الطب
دكتورة سوسن ودكتور عزت

الدكتور ميشيل ناشد عبده
نهنئك ببكالوريوس الصيدلة – عنايات ناشد والعائلة

دكتور مجدى فهمى حنا
تهانينا ببكالوريوس الطب البيطرى
دكتور اديب فهمى وحرمه

نهنئكم بالنجاح والف مبروك
والدك وخالتك عايدة وسهير وادوار

ابننا سناء صموئيل ابراهيم
شكرا للرب يسوع لنجاحك فى بكالوريوس العلوم بتفوق الف مبروك
والدك ووالدتك واخوتك

الاستاذ عزيز عدلى صموئيل
مبروك ليسانس الاداب انجليزى
والدك واختك انجيل

المهندس الزراعى خيرى متياس
تهانينا القلبية بالبكالوريوس – والداك واخوتك

المهندس طلعت كامل سمعنا بحصولك بكالوريوس الهندسة بتفوق ومبروك – والداك

المهندس رفعت انيس – بلسيوط
نهنئكم بالنجاح وتمنياتنا بالمستقبل الزاهر
دكتور يعقوب كامل والاسرة بطنطا

المهندسان جورج لبيب وابراهيم
نهنئكم ببكالوريوس الهندسة – جورج وحرمه وابراهيم بالبرشا ملوى

الدكتورة عايدة اسحق كيرلس
شكرا للرب لنوالك بكالوريوس الصيدلة بتفوق ونهنئنا – والدك ووالدتك وشقيقاتك

الدكتورة عايدة اسحق كيرلس
اجمل التهانى بالبكالوريوس بتفوق
اكرام

دكتور فرح ميخائيل عبد الملك
تهانينا القلبية ببكالوريوس الصيدلة
دكتور حنا ارسان حنا وزملاؤه الصيدلى بصيدلية التجارى الجديدة

الاستاذ منصور وليم بشارة المحامى
تهانينا بالليسانس – جدك العمدة وجدتك

ابننا الاستاذ منصور وليم المحامى
فرحنا بالليسانس مبروك – والدك ووالدتك

المهندس رمسيس وحرمه وسليم يهنئون الاستاذ منصور وليم بليسانس الحقوق

الاستاذ منصور وليم المحامى
تهانينا بالليسانس – الدكتور رأفت وحسنة

نشأت وناجى وممدوح ونادد ونجوى وسهير ونازك يهنئون شقيقهم الاستاذ منصور وليم المحامى بليسانس الحقوق

الاستاذ منصور وليم بشارة المحامى
نهنئكم بليسانس الحقوق – عصمت حبيب

المهندس الزراعى رشدى حنا زكى
تهانينا القلبية ببكالوريوس العلوم القلبية – أديب وايريس ونللى وناتى وطارق

الجيولوجى/ سمير احمد شافعى
اهنئك بنجاحك ببكالوريوس العلوم مع دوام التقدم بحصولك على الماجستير
والدك ووالدتك واخوتك

السيدة ليلى عبد المنصف
تهانينا القلبية بالنجاح الباهر فى ليسانس الاداب بدرجة جيد جدا مع مرتبة الشرف – فؤاد ونادية

المهندسة صوفى لبيب بسطا
اهنئك بنوالك بكالوريوس الهندسة – والدتك

الكيماوى نبيل رشدى
نشكر الله ونهنئكم بالتخرج وتمنياتنا بالتوفيق – دكتور سميح دكتورة سعاد

حفيدتنا الغالية الجيوكيمائية مرجريت فهمى
استجابت السماء لصلاتنا استجد للرب شاكرين ونهنئك بالبكالوريوس الله يرعاك ويسدد خطاك – القمص عبد النور وتيته

حبيبتنا العزيزة الجيوكيمائية مرجريت فهمى
شكرا لله ومبروك البكالوريوس ونتمنى لك مستقبلا باسما – والدك ووالدتك

الجيوكيمائية مرجريت فهمى – نشكر الله لنوالك البكالوريوس قلوبنا تهنئك وعقبال الدكتوراه – اخوتك فكتوريا فيفيان ايزابيل

الابنة الحبيبة الجيوكيمائية مرجريت فهمى
هلم نستجد للرب شاكرين نعمته قبلى
تهانينا – ثريا يوسف وانجالها

الكيمائى جورج توفيق جرجس بطرس
نهنئك بالبكالوريوس – حلمى جرجس والعائلة

الكيميائى سامى اسكندر ارمانيوس
نهنئكم ببكالوريوس العلوم بدرجة جيد
والدك ووالدتك واخوتك

الكيميائى سامى اسكندر ارمانيوس
نهنئكم ببكالوريوس العلوم بتقدير جيد
اخوك سمير اسكندر وكامل داود

المهندس ثروت هنرى تكلا
تهانينا ببكالوريوس الهندسة – سامية وفوزى

المهندس ثروت هنرى تكلا
مبروك البكالوريوس الرب يوفقكم ويشفى مستقبلكم الزاهر – لويس ابادير والعائلة

الاستاذة فاروزة أديب جرجس
اخلص التهانى بنجاحك بليسانس الاداب
خطيبك المهندس كمال لوزا بكندا

اعلانات مبوبة

للاستعلام تليفون ٤٦٤٦٠ و ٤٦٤٦٤ و ٨٧٢٨٩٨ و ٩٠٠٦٥٠

مدارس ومدرسون

★ دروس خاصة سريعة تعليم الرقص الغربى كل ٤ وتصات ١٢ ساعة بمعهد روبير للرقص ٨ ميدان طلعت حرب ت ٥٦٣٠٤

للايجار

★ شقة مفروشة لوكس ٥ غرف وبها تليفون بروكسى ايجار معتدل ت ٨٧٥٢٠٢ .

★ للايجار شقة ٤ غرف مفروشة بالكماليات والتليفون بالزمالك ت ٨٠٤٨٤٠ من ٨ – ١١ ص

للايجار

شقق مفروشة وخالية – للايجار فورا – بالبلد. الزمالك .العقى هليوبوليس ت ٤٥٨١١

★ فيلا مفروشة بالدور ١٤ شارع التحرير ١٢١ الدقى ٢٠٠ ج ت ٨١٠٩٥٨

★ شقة مفروشة ٣ حجرات وصالة بالتليفون والثلاجة والبوتاجاز والسخان بمصر الجديدة منها غرفتا نوم ت ٨٦٦١٨٨ من ٧–٨ مساء

للايجار

★ شقتان بمصر الجديدة احداهما بشارع رئيسى لعيادة – مكتب ٢٠ ج والاخرى مفروشة غرفتان ١٨ ج اكتيرا ل ٧٤٤٨٦ الاهرام

★ فيلا مفروشة تليفون وثلاجة وفرن بشاطىء المجمى الساحر على البحر تليفون القاهرة ٩٠١١٥٩ واسكندرية ٣٦٦٦٦

★ فيلا دورين وبدرون بحديقة وجراج – فرش فاخر بالمكاليات لسكن عظيم بحى راق بمنشية البكرى ت ٨٦١٣٧١ – ٨٧٠٨٧١

عقارات

★ ٧٧٦ مترا بمدينة الاوقاف تليفون ٨٧٠٧٢٢ من ٥ الى ٨ مساء

★ عمارة بمنشية البكرى قابلة للتعلية ١٠٠ ج شهريا شقة خالية ت ٨٣٦١٢٢

★ عمارة لوكس بمصر الجديدة ايراد صاف ١٢١ ج نهائيا ١٨٠٠٠ ج دين ٧٥٠٠ ج شقة خالية ت ٥٤٩٧٠

★ عمارة ٨٧ ج شهريا ١٤٠٠٠ وعمارة ٧٥ ج شهريا ١٢٠٠٠ ومنزل ٢٤ ج شهريا ٤٠٠٠ ومنزل ٢٤ ج شهريا ٣٥٠٠ المخابرة يوميا تليفون ٨٢٣٣٦٦

★ ٣/٤ منزل بالسلح ٦ ادوار ١٥ ش المدرسة التوفيقية – تسلم شقة خالية للمشترى نهائيا ٢١٠٠ ج ت ٨٧١٤٥٨ – الوسطاء يمتنعون

للبيع

للبيع ثلاث سجاجيد شيرازى المخابرة تليفون ٨٠٩٦٣٤

للسفر جهاز تسجيل اكاى M.S نهائيا ٢٢٠ ج لم يستعمل ت ٢٦٨٠٩

طاقم ملاعق فضة المانى W.M.F سخان المانى يوتجر بالخلاط – ودوش سماعة وجهاز تنظيم درجات الحرارة ت ٨٧٨٩٤٨

★ تفخر السجاد العجمى والمصرى بالتقسيط المريح تجدونه بمعرض الحلبى ت ٩١٤٧٥٥

★ عفش منزل فاخر ثلاجة غسالة سخان بوتاجاز سجاد صينى عصارة خلاط فازات ابليكات وعبادة وجهاز موجة قصيرة واشعة بنفسجية وكى ت ٩٤٢٢١٢

★ للبيع كلبة وولف المانى سوداء ٩ شهور سلالة المصانع الحربية ت ٦٣١١٩

★ للبيع طقم صينى المانى وطقم صينى تشيكى الاتصال تليفون ٨١٦٠٨٥

★ تليفزيون ٢٢ بوصة AEG جروندج وارد المانيا الغربية بالصندوق ت ٤٤٩٢١

★ ماكينة تريكو سنجر موديل ١٦٠٠ جديدة بالملف نهائيا ١٦٠ جنيها ت ٨٧٦٦١١

★ فرن بوتاجاز رويال روز امريكى ٤ شعلات بالساعة بالشواية موديل ٦٧ جديد بالانبوبة وقطع غيار هاية لفولكس فاجن ١٢٠٠/١٣٠٠ وخلاط سابنيم امريكى جديد بالعجانة والعصارة والفرامة وطاحونة ٢٥ ش عبدان شقة ٤ بالجيزة

★ مخزن كبير بالجلد بقصر النيل ايجار ٥٧٥ قرشا ت ٤٣٥١٤

★ كلاب وولف اصلى سلالة بوليسية المخابرة تليفون ٩٤١٣٨٨

★ كنبه امريكانى سرير لشخصين وقطار كهربائى المانى كامل ولعب مختلفة

● سيارتان نصر ١١٠٠ بدون نمر وآخر دفعة – للاتصال ت ٨١٥٣٥٤

★ متوسيكل ام – قد بحالة جيدة نهائيا ٩٠ ج تليفون ٨٩٤٨٧٦ كمال اليمانى

سيارات

★ نصر ٦٨/١١٠٠ بدون نمر تسلم فورا تليفون ٨٤٠٨٠٠

★ رمسيس ٦٣ كابريوليه تقفيل الخارج كالجديدة اقتصادية ٦٠٠ كم الصفيحة ت ٨٢٨٠٥٧

دليل السيارات

١١٠٠ – ٦٨ بدون نمر ت ٩٠١٧٣٠ من ٣ الى ٧

★ جاوا صغير بحالة ممتازة ١ سلندر رخصة سنة بسعر منر ت ٨٣٠٥٥٣

★ فيات ٧٥٠ موديل ٦٤ جراج الزهراء شارع الجيزة الدقى ت ٢١٨٢٥

★ أويل ريكورد ٥٩ بحالة الفابريقة وايصال رسيس التسليم تريسا ٩٤٤١٨٢

★ رمسيس مو ٦٨ واختيار الالوان والتسليم فورا بزيادة ٥٠ ج فقط ت ٨٧٩٢٦٢

★ سيارة بيجو موديل ٩٦٧ بالراديو والكماليات ٢٠ الف كيلو . لون ابيض . ت ٨٤٢٢١٨ من ٢ الى ٧ مساء الوسطاء يمتنعون

★ تاونس ١٧ م ٦٠/٢٢٠٠٠ ك بحالة ممتازة ت ٢٧٥٣٠

★ بورجوارد بحالة ممتازة موديل ١٩٦٠ لم تقطع غيار تليفون ١٣٠٣٠

★ للبيع نصر ٦٨/١١٠٠ بدون نمر لون كحلى ت ٦٢٣٩٢

★ شيفرولية امبالا ٦٧ بدبرى ٦ سلندر الوسطاء يمتنعون تليفون ٨١٩٤٦٧

★ للبيع للبدل باصغر ديملر ٦٠ بحالة الفابريقة ٦٣٠٠٣ – ٨٧٢٢٧٥ شبرا

مكاتب الاهرام

اعلانات الاهرام
بكفر الزيات
السيد/ شكرى ناشد يوسف
شارع الروض ت ٢

الشركة العامة للتجارة والكيماويات
الادارة العامة للتجارة والسلع السياحية والكماليات .
١٦٤ شارع التحرير بالقاهرة
تليفون ٢١٥٠٥
تعلن الشركة
عن بيع مسامير حديد وارد بولندا
أطوال – ٦ و ١٠ و ١٢ سم
فعلى راغبى الشراء الحضور الى الشركة بالعنوان المذكور بهذا الاعلان

"مهزلة" أخلاقية فى ختام بطولة الجمهورية العربية فى الملاكمة للدرجة الأولى

الاسكندرية "تكتسح" البطولة وتفوز بالبطولة فى عامها الثانى على التوالى

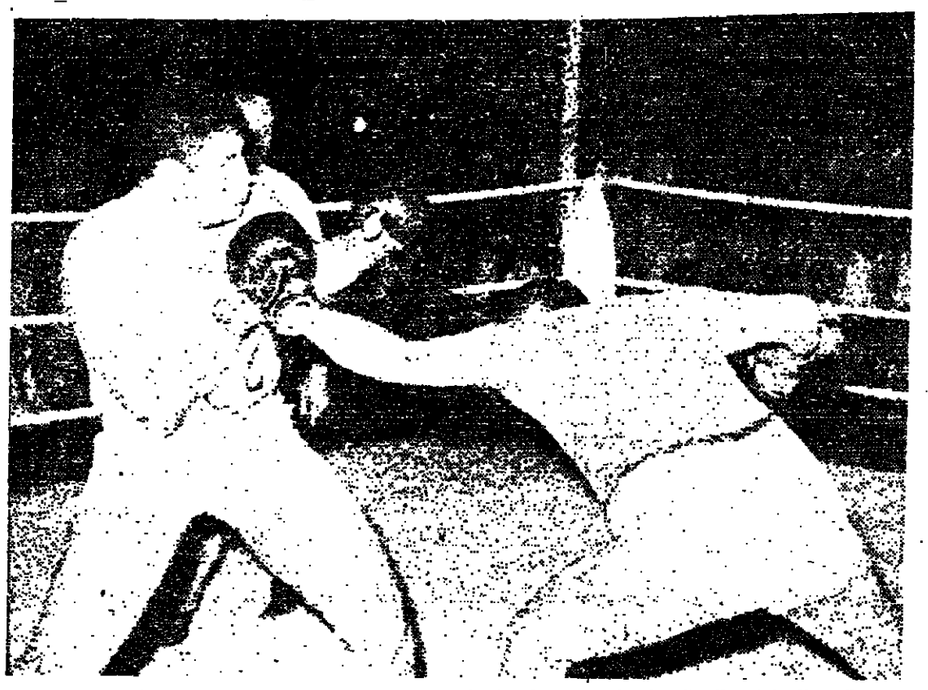

طلعت الدهشان بطل الدورة الافريقية والحائز على الميدالية الذهبية للمرة الثالثة يهاجم عبد الله والى

تصوير : محمد لطفى

لم تشهد بطولة الجمهورية فى الملاكمة لفرق الدرجة الاولى مثلما شهدته أمس ، فقد اختتمت مبارياتها بمهزلة اخلاقية .. من جانب الجمهور لاول مرة . كان من نتيجتها اصابة اللاعب الدولى محمد مهران وهو على الحلقة اثناء مباراته مع احمد حرفوش على بطولة وزن خفيف المتوسط ، على انرها قررت اللجنة الفنية للاتحاد اعتبار المباراة بدون نتيجة .

فقد كان كل شىء يسير بصورة طبيعيه دون اعتراض من اللاعبين أو الحكام او المدربين ، وانتهت ٥ مباريات معظمها لصالح لاعبى الاسكندرية ، وفجاة وبدون مقدمات ، بدأت معركة بالمقاعد بين الجمهور فى المدرجات .. مالبثت أن امتدت الى الحلقة ، حين قذف احد المتفرجين بكرسى أصاب محمد مهران اثناء المباراة .

واذا كانت الاصابة خفيفة ، فان الصورة التى انتهت بها البطولة ، صورة غير مشرفه لجمهور الملاكمة .. وان يمتد الخلاف بين الجمهور الى الحلقة بهذه الصورة ، مهزلة اخلاقية يجب ان تعالج بحزم وان يوضع حد لها لا لحماية اللاعبين فقط ، وانما حفاظا على الاخلاق الرياضية اولا .

اما عن البطولة فقد اكتسحتها الاسكندرية للعام الثانى على التوالى ، وفازت بطولة ٦ أوزان بالاضافة الى بطولة وزن خفيف المتوسط التى انتهت بدون نتيجة .

فقد فاز من الاسكندرية رمضان رفاعى فى وزن خفيف الذبابه وعبد الهادى خلف الله فى وزن الريشه وابراهيم سيد احمد فى وزن الخفيف وعبد المجيد عبد الحليم فى وزن خفيف الوسط وفؤاد جاد فى وزن الوسط وطلعت الدهشان فى وزن الثقيل .

وبصرف النظر عن الفوز أو الهزيمة فقد كان المستوى الفنى للبطولة اقل مما يجب كبطولة للجمهورية باستثناء مباراة عبد الهادى خلف الله وحسنى فرج فى وزن الريشه وقد انتهت بفوز عبد الهادى بالنقط . ومباراة احمد عز الدين امان ومحمود على احمد فى وزن المتوسط وقد انتهت بفوز احمد عز الدين بالنقط .

أما المباراة الوحيدة التى انتهت بالضربة القاضية . فهى مباراة حسن نور الدين ومنصور ابو الفتوح فى وزن خفيف الثقيل وقد فاز بها حسن نورالدين فى الجولة الاولى .

ومن الانصاف ان نقول ان البطولة اسفرت عن ظهور خامه طيبه فى وزن الثقيل . هو اللاعب عبد الله والى من الجيزة . فهو ملاكم مجتهد يمتاز بقوة ضرباته وصموده على الحلقة ، ويكفيه انه صعد ٣ جولات امام طلعت الدهشان بطل افريقيا ٣ مرات متتالية . وعزم منه بالنقط .. ويحتاج عبد الله الى مران منتظم واعداد صحيح وعناية من قبل اتحاد الملاكمة كواعد من نجوم الصف الثانى فى الوزن الثقيل .

وفيما يلى النتائج الفنية للبطولة :

خفيف الذبابه : فاز رمضان رفاعى على محمد السيد سليم لاصابة سليم بنصح فى حاجبه فى الدور قبل النهائى .

الذبابه : فاز نبيل جلال من القاهرة على حمدى شعبان بالنقط .

الديك : فاز صلاح أمين من الجيزة على سيد شعبان بالنقط .

الريشه : فاز عبد الهادى خلف الله من الاسكندرية على حسنى فرج بالنقط

الخفيف : فاز ابراهيم سيد احمد من الاسكندرية على رمضان بخت من القاهرة بالنقط .

خفيف الوسط : فاز عبد المجيد عبد الحليم على حسن محمد على من الجيزة بالنقط .

الوسط : فاز فؤاد جاد من الاسكندرية على رفعت العيسوى من المسورة بعد التأهل فى الجولة الاولى

خفيف المتوسط : لم تكتمل المباراة كما ذكرنا من قبل .

المتوسط : فاز احمد عز الدين امان بتسليق اللاعب حسن نور الدين على محمود على احمد من الاسكندريه بالنقط .

خفيف الثقيل : فاز حسن نور الدين من الجيزة على منصور ابو الفتوح من الاسكندريه بالضربة القاضية الفنية فى الجولة الاولى .

الثقيل : فاز طلعت الدهشان من الاسكندرية على عبد الله والى من الجيزة بالنقط .

أسماعيل البقرى

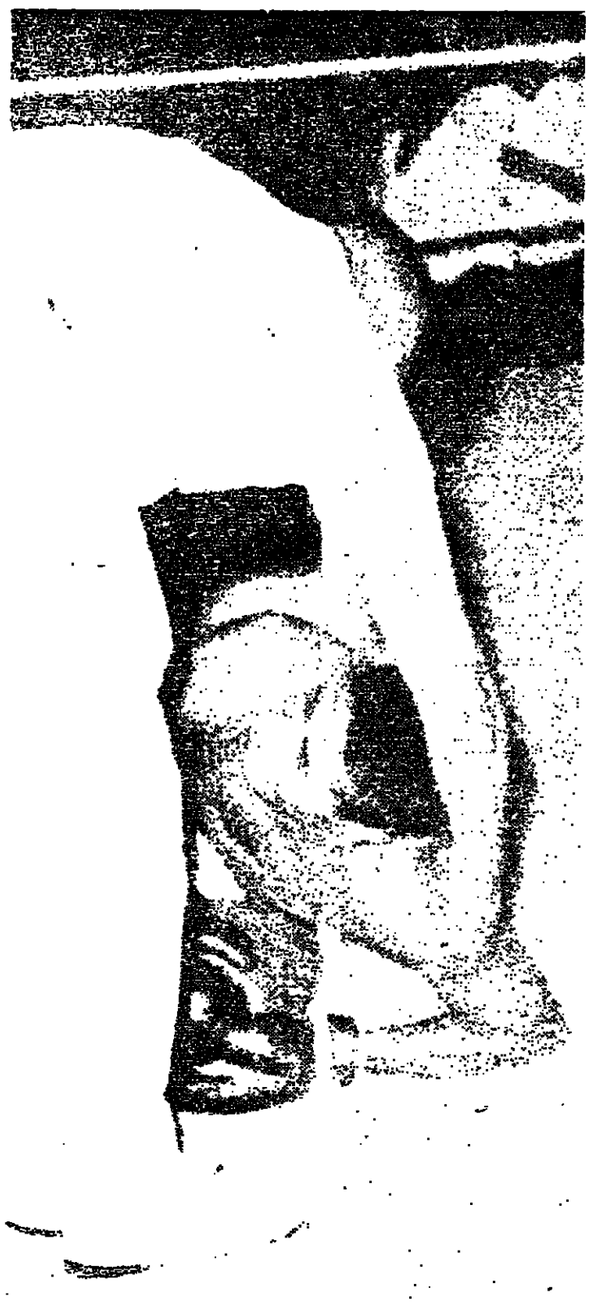

مهران .. وهو يتألم من اصابته التى جاءته من الجمهور !! وليس من خصمه احمد حرفوش البطل الدولى

الاسكندرية "تكتسح" بطولة الجمهورية للناشئين فى الملاكمة

اكتسح أبطال الاسكندرية ببطولة الجمهورية العربية للناشئين تحت ١٨سنة فى الملاكمة التى استمرت ٣ ايام على حلقة نادى السكة الحديد فى طنطا . فقد فازت الاسكندريةبخمسة اوزان والجيزة فى ثلاثة اوزان وكل من القاهرة ودمياط فى وزن واحد .. وقد اظهرت البطولة خامات طيبة تبشر بخير فى مستقبل الملاكمة وخاصة فى نادى الزمالك الذى اولى عنايته للناشئين فظهروا بمظهر مشرف بصرف النظر عن عدم فوز بعضهم بالمراكز الاولى وفيما يلى النتائج الفنية لمختلف الاوزان :

وزن خفيف الذبابة :

فاز بالمركز الاول محمد ابراهيم محمود من القاهرة بعد أن تغلب فى المباراة النهائية على يوسف محمد احمد من الشرقية .

وزن الذبابة :

فاز بالمركز الاول محمود ثابت حسن من الاسكندرية يليه صلاح انور رشوان من الغربية .

وزن الديك :

فاز بالمركز الاول حمد النبى سهران من الاسكندرية يليه حسين جابر سلام من الاسكندرية ايضا .

وزن الريشة :

فاز بالمركز الاول محمد مصطفى الطويل من دمياط وهو خامة ممتازة يليه سعد كامل خله من الاسكندرية .

وزن الخفيف :

فاز بالمركز الاول محمد على بشر من الجيزة وهو خامة ممتازة . يليه محمد حمال هاشم من بنى سويف .

وزن خفيف الوسط :

فاز بالمركز الاول محمد جابر حامد من الاسكندرية يليه النحاس ابراهيم من الشرقية

وزن الوسط :

فاز بالمركز الاول عيسى عطيةعبدالعال من الجيزة يليه نزار بركات من القاهرة

وزن خفيف المتوسط :

فاز بالمركز الاول عبد العزيز ابراهيم من الاسكندرية يليه سمير محمد من البحيرة

وزن المتوسط :

فاز بالمركز الاول محمود السيد هاشم من الجيزة يليه فايز فرج من البحيرة

وزن خفيف الثقيل :

فاز بالمركز الاول خميس سالم من الجيزة يليه رشدى سالم من القاهرة□

الروتاية تمنع الاصابة

■ فى بطولة اوربا للانسات فى كرة السلة .. يرى فريق الاتحاد السوفيتى بطل اوربا فى احدى مبارياته حيث تفرض رقابة شديدة على عملاتته سكايدريت بودوفيسكا رقم ١١ ■

خواطر رياضية

■■ طلب حمدى عاشور محافظ الاسكندرية من وزير الشباب أن تضع وزارة خطة تنمية اخلاقية تتمشى مع التنمية الاقتصادية ونواكبها لان النجاح فى كل مجالاته يرتكز على الايمان والاخلاق والكفاءة .

بالرغم من أن الهيكل العام لخطة وزارة الشباب التى يفكر فيها المسئولون الان يقوم على ربط مراحل العمر المختلفة ومراحل التعليم بخطة موحدة تشمل اعداد الشباب دينيا وصحيا وعسكريا وسياسيا وبدنيا ، فان هذا الموضوع حلته المثالية وموقراطية « بجرة قلم » يوم تحررت مصر ، الحرب الكبرى الثانية ، فقد كان ان تسير خطة التنمية الصناعية وخطة التنمية الرياضية جنبا الى جنب ، بنفس المستوى ، لان الاثنين لن يبنيها الا الشباب القوى المتين المساعد والخلق المؤمن ببلاده والنظام والمثل وكل القيم الخلاقة ، وهذه الصفات تكتسب من الرياضة لانها الرياضة الجادة البناءة بكل صفات الخلاقة .

وهذه الرياضة الجادة تحتاج الى مقومات منها الايمان بهدف محدد ، ووجود القادة الصالحين لقيادة الشباب والمال الكثير لتوفير كل وسائل الرعاية الصحية والغذائية والنفسية والتربوية للشباب ، وهو ما نتحدث عنه كثيرا ونتفذ منه شيئا !

■■ قال لى محمد لطيف مدير عام الشباب بوزارة التربية والتعليم ان دعا خبراء التربية الرياضية ساتذتها بمعاهد البنين والبنات بوزارة الى مؤتمر فى الاسكندرية لمناقشة مناهج التربية الرياضية بالمعاهد وتطويرها وفقا للمتطلبات المرحلة التى نجتازها ، وما أكثر ما عقدنا مؤتمرات فى هذا الشأن

المهم الان ، والامر يتصل بسياسة وزارة الشباب الجديدة المشار اليها فى الفقرة الاولى من هذه الخواطر ان اول البحث مالم يتناوله من قبل وهو الجواب على هذا السؤال : هل تصلح المعاهد التربية الرياضية بأوضاعها الحالية فى تخريج القادة على مستوى المسئولية المطلوبة ؟

الواقع المؤسف ان سياسة الانتاج الجملة لا تصلح فى اعداد القادة والمربين لان المهم فيهم هو « الكيف » وليس « الكم » والا كانت المسألة مجرد « سد خانة » ومعاهدنا المكدسة بالطلبة لن تؤدى الى تخريج نوع القائد الذى نريده والذى يكون امينا على تنفيذ سياسة الشباب المطلوبة ، لذلك فان اى سياسة ستظل « سد خانة » مالم تنشىء معاهد جديدة توزع عليها الطلبة بحيث يسهل على الاساتذة انتاج القادة المطلوبين .

ولا يجوز هنا الاعتراض بمشكلة العمالة لانها يجب ان تحل بوسائل اخرى ، وليس على حساب مستقبل الشباب والاعداد المستقبل !!

نجيب المستكاوى

كتاب أمريكى جديد

بقية المنشور فى صفحة ١

وفى المرة الاخيرة طلب كوسيجين ان يتولى الولايات المتحدة وقف الاسرائيليين عن العداء من الان ! . وكانت لهجته هذه المرة اعنف منها فى المجابهة الاولى التى جرت يوم الثلاثاء . وقد وضح من الفور ان هذه الازمة اشد خطرا من الازمة السابقة .

وقد ابلغ جونسون ، الزعيم السوفيتى ان « الولايات المتحدة لم يعد فى وسعها ان تسيطر على الاسرائيليين اكثر مما يستطيع كوسيجين ان يسيطر على المصريين أو السوريين » .

وقد رد الكرملين برسالتين اخريين اشد من الرسالة الاخيرة .. وعند هذه المرحلة ، اتخذ الرئيس جونسون قرارا مصيريا اذ تحركت بناء على اوامره — ثلاث وحدات عاملة من الاسطول الامريكى السادس فى البحر الابيض ، متجهة صوب الساحل السورى . وكانت مستعدة للحرب » .

وقال فيلى فى ختام مقاله : « بينما وقفت امريكا والاتحاد السوفيتى فى مواجهة كاملة وهما يتبادلان الاراء فى سرية — رأيا برأى — على الخط الساخن تثبت الجولة بينهما كما تنتهى على حلبة الملاكمة بدق الجرس ، وذلك بسريان القرار وقف اطلاق النار اعتبارا من الساعة الثانية عشرة والنصف من مساء ١٠ يونيو . □

١٧ ملاكما واداريا يتسلمون أوسمة الرئيس اليوم

صفى الدين ابو العز

يجتمع وزير الشباب فى الثانية من ظهر اليوم بأبطال الملاكمة المصريين والاداريين الذين ساهموا فى استعادة بطولة افريقيا للملاكمة واسترداد كأس الرئيس وسيقوم وزير الشباب بتسليم ١٧ ملاكما واداريا الاوسمة التى منحها لهم رئيس الجمهورية وهم :

■ **وسام الاستحقاق من الطبقة الرابعة :** زغلول سعيد مدير اتحاد الملاكمة وسكرتير الاتحاد الافريقى .

■ **وسام الرياضة من الطبقة الاولى :** خليل المغربى رئيس لجنة حكام افريقيا والمهندس أنور يوسف رئيس الاتحاد والدكتور كمال صالح الحكم وسرجى نيريكوف مدرب الفريق واللاعبون محمد سليم وحسن نورالدين وطلعت الدهشان .

■ **وسام الرياضة من الطبقة الثانية :** المدرب سيد عيسى واللاعبون حسنى شعبان وعبد الهادى خلف الله وسعيد الشحاتى .

■ **وسام الرياضة من الطبقة الثالثة :** اللاعبون حسنى فرج وفوزى سليمان واسماعيل بيومى واحمد حرفوش وصفى صالح .

حنفى محمود ومروان عادا من كابرى أمس

حنفى محمود

عاد الى القاهرة امس بطلا السباحة الطويلة حنفى محمود ومروان سعيد بعد ان اشتركا فى سباق كابرى الدولى . حيث فازا بالمركز الثانى للمحترفين . وسجلا معا حد النهاية بعد ٨ ساعات و ٣٥ دقيقة . ٧ ثوان وبعد بشر ان مواطنهم الايطالى فاز بطولة هذا السباق للمرة الثالثة على التوالى . ولكنه عجز عن تحقيق الرقم القياسى لسباق المحترفين بنفس المطار لمصرى نيل الفاضلى

فوز فريق الاهرام على فريق البنك الاهلى ٢/صفر

فاز فريق الاهرام بفرق القدم على فريق البنك الاهلى ٢/ صفر فى المباراة التى اقيمت بينهما على ملعب البنك الاهلى وذلك ضمن مسابقة لقاءاته الودية . سجل للاهرام سليمان فضل وسليم حاد الله ومحسن عبد الخالق

المستر ادوارد كارول المدير العام الجديد لشركة الخطوط الجوية العالمية فى الجمهورية العربية المتحدة عند وصوله الى مطار القاهرة لاستلام مهام منصبه الجديد ويرى فى استقباله السيد برج نيشانيان المدير المالى والسيد جبريل ناسف مدير المطار والسيد سعد رياض مدير المبيعات

جريمة قتل بسبب ٤٠ قرشا

قتل كهربائى ميكانيكيا بسبب ٤٠ قرشا يداينه بها . طعنه بسكين فى صدره فسقط على الارض ومات على الفور . الحادث وقع بشارع ترعة الجندى فى المطرية وبدأ بمشاجرة وقعت بين الاثنين بسبب مطالبة الكهربائى للميكانيكى بمبلغ الـ ٤٠ قرشا التى اقترضها منه . القتيل اسمه رمضان عبد الجواد وقد ابلغ الحادث للنقيب نبيل شوقى بشرطة النجدة وانتقل المقدم على حلمى رئيس المباحث وتم ضبط القاتل واسمه فهيم نصر السيد واعترف بجريمته فأمرت النيابة بحبسه .

البوليس يبحث عن صاحب سيارة

سقط منه مظروف ملىء بالعملات الصعبة

★ مظروف به : ٧٥٦ دولارا امريكيا + ٣٠٠٠ ليرة ايطالية + ٢٨٠ ليرة لبنانية + ٥١ جنيها استرلينيا + ٢٠ دينارا عراقيا + ٩٢٠ قرشا ليبيا + ٣ شيكات سياحية باسم محمد عز العرب + تذاكر سفر بالطائرة من ٣ شركات ، سلمها امس فوزى عبد الحميد محمود مدير حسابات الشركة الصناعية المصرية فى كفر الزيات الى المقدم مرسى العربى مأمور قسم باب شرقى فى الاسكندرية .

قال مدير الحسابات انه شاهد المظروف يسقط من سيارة مسرعة فى شارع بورسعيد ٩ مساء ، وانه لم يستطع التقاط رقمها .

محاولة تهريب ٣٥٠٠ جنيه داخل نعال الاحذية

حاول موظف مصرى فى الكويت امس تهريب ٣٥٠٠ جنيه مصرى داخل نعال مجموعة من الاحذية الجديدة !

كان المقدم محمود فودة مطاوع قائد مخابرات السواحل قد علم من التحريات السرية بان الموظف المصرى العائد من الكويت سيحاول تهريب كمية من العملات المصرية .. فامر اللواء عبد السلام ابو حسين قائد المنطقة الوسطى بتكليف الرائد حامد سكرى قائد مخابرات المطار بترقب وصول الراكب والقبض عليه . وعندما وصلت الطائرة العربية القادمة من الكويت امس وفتش الراكب على حاد الكريم نوص عثر معه على ٣٥٠٠ جنيه مخبأة داخل نعال مجموعة من الاحذية الجديدة وقال انه استبدل العملات الصعبة التى كان عائدا بها بهذه الاموال . احيل الى نيابة الشئون المالية بالمصرى .

رصاصة طائشة تقتل « قهوجى » فى ذكر

لقى قهوجى مصرعه برصاصة طائشة فى حلقة ذكر بشبرا . القتيل اسمه فتحى عبد السلام حسن ، كان قد توجه لحضور حلقة ذكر اقامها مقاورى محمد الجزار بميدان الجرن فى الزاوية الحمراء بمناسبة مولد احد المشايخ ، واخذت النشوة صاحب الحلقة فاخذ مسدسا من احد المدعوين واخذ يطلق منه عدة رصاصات طائشة احداها فاستقرت فى بطن القهوجى الذى سقط قتيلا ، وقبض النقيب محمد عباس على المتهم وامر الاستاذ احمد رفعت وكيل اول نيابة الشمال بحبسه .

انتحار سجين باشعال النار فى نفسه

انتحر سجين داخل سجن استئناف القاهرة باشعال النار فى نفسه ومات عقب نقله الى المستشفى .. السجين اسمه عبد المنعم عبدالفتاح اسماعيل وهو متهم فى جناية سرقة باكراه فى الجمالية فى العام الماضى ، ومحبوس على ذمة هذه القضية .. وامس فوجىء به الحراس يصرخ مستغيثا وشاهدوا النار مشتعلة به فسارعوا الى اطفائها ، غير انه كان قد اصيب بجروح خطيرة ومات عقب نقله الى المستشفى واتضح من التحقيق انه قام باشعال النار فى نفسه قاصدا الانتحار .

طريقة جديدة يبتكرها لص لسرقة "جروبى"

بعد عام قبض رجال الشرطة على لص ارتكب عددا كبيرا من حوادث السرقة من محلات جروبى بطريقة غريبة . فقد لوحظ فى العام الماضى اختفاء عجز فى اثمان بعض البضائع التى تباع للجمهور بمحلات جروبى فرع سليمان ، وفشلت الجهود فى معرفة سبب ذلك . وكانت تخصم قيمتها من العاملين بالمحل ، وازاء تعدد هذه الحوادث اهتم رجال المباحث بالامر ، واعد النقيب اسحاق العشماوى معاون مباحث عابدين كمينا واخذ يراقب المترددين الى ان ارتاب فى امر شاب شاهده اكثر من مرة يتردد لشراء كميات من البضائع ولاحظ انه ينتحى جانبا وهو يحمل ايصالا بمبلغ ٤٩٥ قرشا وقد اخرج سفرة حلاقة واخذ يمحو الرقم من الايصال فأصبح الرقم المطلوب دفعه للخزينة قيمة عشرة باكوات من الشاى ٤٩ قرشا والقى القبض عليه متلبسا واعترف المتهم واسمه احمد على احمد بارتكابه للحوادث السابقة وامرت النيابة بحبسه .

ضبط مخزن للمخدرات يمتلكه تربى داخل مقبرة

ضبط رجال ادارة مكافحة المخدرات ١٢ اقة من الحشيش يخفيها تربى داخل مقبرة فى منطقة باب النصر بالجمالية .

وكانت التحريات التى تلقاها رجال الادارة ان فرحات خليل خير الله التربى بقرافة باب النصر يقوم بتخزين كميات كبيرة من المخدرات لحساب بعض المهربين ، وانه يستغل عمله لاخفاء هذه الكميات داخل احدى المقابر المهجورة ، حيث يتخذها مخزنا ثم يتم توزيعها فى الفجر ، وان هناك كميات كبيرة وصلت اخيرا اخفاها هذا التربى .

وكمن المقدم ممدوح سليم زكى والرائدان محمد توفيق فهيم وكمال حافظ على رأس قوة وبعد ان تم محاصرة المنطقة ضبط المتهم وكميات المخدرات وامرت النيابة بحبس المتهم .

لصان يقتحمان شقة ويحاولان خنق الخادمة

اقتحم لصان شقة موظف بالدقى واعتديا على خادمته بالضرب محاولين خنقها . لما شعرت زوجة الموظف اغلقت غرفة نومها عليها واستغاثت وقبض على المتهمين اثناء محاولتهما الهرب .

كانت السيدة صالحة حسن ملايكة زوجة الموظف محمد سليمان البطريق تشاهد برامج التليفزيون فى شقتها بالمنزل ١٦ شارع الخطيب ، عندما فوجئت فى الساعة العاشرة مساء بطرق على باب الشقة وتوجهت الخادمة انشراح يوسف لفتح الباب ففوجئت بشخصين يدفعانها الى داخل الشقة ويغلقان الباب ويحاولان خنقها . صرخت الخادمة فتنبهت الزوجة واغلقت باب غرفة نومها عليها واستغاثت بالجيران الذين تمكنوا من ضبط المتهمين اثناء محاولتهما الهرب وهما ابراهيم احمد ابراهيم (٢٧ سنة) ، وعبد المنعم على محمود ، وقد عثر معهما على آلات حادة ، واتضح انهما من عمال البناء ووجد بهما بعض الاصابات نتيجة مقاومة الخادمة لهما عندما حاولا خنقها .

وقد امر الاستاذ اسماعيل حمدى وكيل اول نيابة الدقى بحبس المتهمين .

شركة الوادى لحليج الأقطان

احدى شركات المؤسسة المصرية العامة للقطن

١٩ شارع محطة مصر / اسكندرية

تعلن الشركة عن بيع أراضى ومبانى وانقاض وفقا للبيانات الآتية

١ – بيع أرض فضاء مساحة بتونة الجمالون كائنة بشارعى البوابرات وشارع السيد عبد اللطيف بطنطا مساحتها ١٤٥٠ متر امر بعامقام عليها الجمالون .

٢ – بيع مبانى وأنقاض كل من شونة الغربيل ومحلجى الدقهلية والمنشاوى الكائنين بشارع البوابرات بطنطا .

وذلك وفقا للشروط الواردة بدفتر الشروط والمواصفات الموجود بالمركز الرئيسى للشركة بالاسكندرية والذى يمكن شراء نسخة منه مقابل جنيهين هذا ويمكن بالنسبة للبند الثانى التقدم عن العمليات الثلاثة أو عن عملية أو أكثر وترسل العطاءات باسم السيد مدير الادارة العامة للشئون الادارية وآخر ميعاد لتقديم العطاءات الساعة ١٢ ظهر يوم الأحد ٢٨ يوليو ١٩٦٨ حيث تفتح العطاءات فى جلسة علنية .

وللشركة الحق فى قبول أو رفض أى عطاء دون ابداء الأسباب

الهيئة العامة للتأمينات الاجتماعية

إعلان هام

توجه الهيئة عناية السادة المقاولين وشركات المقاولات الى ضرورة اتخاذ الاجراءات اللازمة لتسجيل عمال المقاولات المؤقتين بمكاتب الهيئة قبل استخدامهم فى أى من العمليات التى يعهد بها اليهم وذلك تنفيذا للقرار الوزارى ٧٩ لسنة ١٩٦٧ .

وتيسيرا عليهم فى اجراء عملية التسجيل فقد قامت الهيئة بتوفير النماذج والمطبوعات اللازمة ويمكن الحصول عليها مجانا من كافة المكاتب الفرعية .

وترجو الهيئة السادة المقاولين أصحاب الأعمال ضرورة مراعاة الأحكام المتقدمة حتى لا تضطر الى اتخاذ أية اجراءات قانونية فى مواجهتهم

هكذا من الأصل

علوم

١٠٠ نوع من الروائح يزيلها مستحضر واحد

❊ اذا كان اكتشاف بعض الروائح يزيلها ويعادل اثرها نوع اخر من الروائح قد مضت عليه سنوات الا ان الاستفادة العملية منه بدأت هذه الايام وتحققت حياه الناس في بريطانيا وفي غيرها . وبدأت المصانع في انتاج تركيب جديد يضم ١٠٠ نوع من الروائح التي تعادل وتلغي تاثير ١٠٠ نوع آخر من الروائح غير المرغوبة وغير المستحبة في المصانع والمكاتب والمساكن والاماكن العامة والخاصة .

ولتسهيل استعمال معادات الروائح الجديدة فان انتاجها لم يقتصر على شكل واحد بل امتد من المساحيق الى السوائل ثم الاقراص . وبدأ استعمالها على نطاق واسع في مصانع البويات وورش الدوكو ومحطات المجاري ودورات المياه والمطابخ والجبانات والبرك والمستنقعات وفي المطاعم واماكن الازدحام وفي داخل المنازل، لازالة روائح الطعام والعرق والبورصة والدخان . والمركب الواحد الجديد بقدرته الخارقة على ازالة الروائح غير المستحبة من الزم الضروريات في مثل ظروفنا الحارة والمزدحمة والمليئة بمثات الروائح المكروهة وانني لا اطالب باستيراد هذا التركيب والمستحضر ولكني اطالب بشراء حق انتاجه محليا . لاننا نحتاج الى مئات ومئات الاطنان منه ويمكن للمختصين في الصحة والبلديات والمحافظات والسياحة الاتصال بالهيئة المنتجة له اسمها « ايروبك المتحدة في سلو - باكنجهام ساير » انما لا نحتاج اليه في الصيف فقط ولكن على امتداد العام كله ☐

صلاح جلال

من ٧٥ سنة في مصر

❊❊❊ رأينا خبرا في احدى جرائد العاصمة المشهورة ملراجيفها مؤداه ان انتصاب عمله الفحم في بورسعيد كان نوطة وشهيدا لمواصلة الدول الاوربية او على الخصوص نسبة من فرنسا لحلولها في تلك المدينة اما نحن فنضيف تهويلها هذا الى تهويلاتها السابقة التي وقف عندها سكان بورسعيد ذاهلين في ذلك الحين ونحيبها ان فرنسا ما ارسلت طرادها كوسماو الى ذلك المرفأ السهير الا لتوقف الكثرا عند حدودها وتعلمها انها اذا كانت ظمانه وقد وقفت لقمه مصر في قناتها الهضمية فغير مياه مناة السويس سرابها .

❊❊❊ بلغنا ان سيدتين كانتا تتنزهان خارج انهاب الجديد في مساء اول امس فانتزعهما احد الرعاع وهرب احداهما بالعصا ضربا مبرحا وينال ان احد رجال الشرطة كان واقفا « بتاتوح » فنحن نستلفت انظار ولاة الامر الى تحقيق هذه الحادثة ومعاقبة المذنب عقابا صارما منعا لتكرار حدوثها .

❊❊❊ علمنا ان في نظارة الحقانية بعض افكار موجهة لالغاء الارسالية المصرية الى فرنسا لتعلم بعض شبابنا الحقوق فيها ولكننا نظن ان هذا الرأي لايوافق عليه سعادة الناظر الذي راينا من اهتمامه بحاملي شهادات الكليات الفرنسية الحقوقية مادلنا على صائب فكرة في وجوب مثل هؤلاء الرجال لنظارة الحقانية

❊❊❊ نوافق جريدة البروجرس على المقالة التي استهلت بها اول امس فيما انتقدته من ان اللائحة الحاضرة لحفظ مراكز المرؤوسين من استبداد الرؤساء لاتضمن هذه الامنية بل ربما ساعدت على ضدها كما جرى للدكتور انجل مع احد مرؤوسيه الذي غل نفسه لما تحقق من تطاول رئيسه الى عزله من وظيفته بلاوداع ولا موجب ونحن نستلفت انظار الحكومة لتحقيق هذه الحادثة كما نستلفتها الى اصلاح لائحة نفوذ رؤساء المصالح

(«الاهرام» في ٢١ يوليه سنة ١٨٩٣)

حظك اليوم

الحمل (٣/٢٠ — ٤/١٩) مبلغ مالك ورحلة موفقة وتفاهم مع من تحب
الثور (٤/٢٠ — ٥/٢٠) مسألة لها مسائل بالبيت او العمل او المستقبل تسلك
الجوزاء (٥/٢١ — ٦/٢٠) تنمية اجتماعيا وتكسب ماديا وتوفق في مقاولاتك
السرطان (٦/٢١ — ٧/٢٢) عضبه او مسألة عائلية او عاطفية تجعلك قلقا
الاسد (٧/٢٣ — ٨/٢٢) بداية طيبة ويسر في المال ونجاح لمركزك
العذراء (٨/٢٣ — ٩/٢٢) اضطراب في الحب والبيت ومجهود كبير في العمل
الميزان (٩/٢٣ — ١٠/٢٢) وضع جديد تستفيد منه او اتفاق يسرك
العقرب (١٠/٢٣ — ١١/٢١) عنيد يعترض سبيلك او حسود يعطل خططك
القوس (١١/٢٢ — ١٢/٢١) ينشط دخلك وتستفيد من فرص سانحة والحظ يخدمك
الجدي (١٢/٢٢ — ١/١٨) تحتفل بمناسبة محبوبة لديك وصداقة تتفق معك
الدلو (١/١٩ — ٢/١٧) متاعب بسبب الاقارب او القضايا وعثبات عند السفر
الحوت (٢/١٨ — ٣/١٩) مشروع جديد نجاحه اكيد او مسعى ينتهي بنجاح

التونسي الفلكي

غرائب الطبيعة

للفنان والت ديزني

صدق أو لا تصدق

المؤسسة المصرية العامة للنقل البحري

رئيس مجلس الادارة والمدير العام وجميع العاملين بالمؤسسة ينعون بمزيد الحزن والاسى والدة الزميل يسن محمد حسن بالشئون الادارية للفقيدة الكريمة الرحمة وللاسرة خالص العزاء

مدير منطقة شرق الاسكندريه والعاملون بالشركة المصرية الزراعية العامة فرع الاسكندريه ينعون ببالغ الحزن المرحومة حرم الزميل محمد احمد كعيمه للفقيدة الرحمة وللاسره خالص العزاء

مراقبة الضرائب العقارية بالغربية

المراقب والوكيل والموظفون والصبارف ينعون ببالغ الحزن والاسى المرحومة عمة السيد / اللواء حسين كامل مدير الامن للفقيدة الرحمه ولذويها خالص العزاء

كلية الزراعة جامعة الاسكندرية

أسرة الكلية تشاطر الاستاذ الدكتور يسرى الغيطاني الاحزان لوفاة والده وتسأل الله للفقيد الرحمة وللاسره الصبر

عميد ووكيل واعضاء مجلس اتحاد كلية العلوم بجامعه عين شمس واعضاء هيئة التدريس والمعيدون وطلبة وطالبات الكلية . والعاملون بها ينعون بمزيد الحزن والاسى والدة حرم السيد الاستاذ الدكتور وليم ابراهيم عوض الاستاذ بالكلية ووالدة الانسة / امطوانس عبده حبيب المعيدة بالكليه فللفقيدتين الرحمة ولذويهما الخلص العزاء

المرحوم عادل يوسف خليل

ينعى مكتب اتصال مؤسسة جورج تامس الزميل المرحوم العبيدان شاطل يوسف خليل مدير البيد البحري بمكتب القاهرة توفي الى رحمة الله بلندن ويشاطر العائلة والاصدقاء العزاء في الفقيد رحمه الله واسكنه فسيح جناته

سقيق الحصر وزميل الحياة المرحوم الاستاذ محمد حافظ عبد العزيز

فراقك فاجعة يخفف منها ان منواك الجنه معملك الصالح

حسن السنديوني وحرمه

نعي زميل كريم

ينعى مجلس نقابه المحامين محاميا كبيرا وزميلا كريما هو المرحوم الاستاذ محمد أمين الشاهد المحامي

تغمد الله الفقيد بواسع رحمته والهم آله وزملاءه الصبر

نادي التجارة

ينعى بمزيد الاسى والاسف المرحوم السيد/ محمود متولي

ملاحظ النادي الذي قاسر جميع الخريجين منذ انشائه الى الان اسكن الله الفقيد فسيح جناته والهم آله وذويه الصبر

كلية الزراعة جامعة الاسكندرية

أسرة الكليه تنعى بمزيد الحزن شقيق الاستاذ الدكتور السيد مكي ونسأل الله للفقيد الرحمة وللاسرة الصبر

النيل الثانوية بمصر القديمة

اسرة المدرسة تشاطر الزميله نعيمه أبو الخير الاحزان لوفاة شقيقها وعائلته بالخالص الالم تغمدهم الله برحمته والهم الزميلة واسرتها الصبر والسلوان

رئيس واعضاء مجلس الادارة واسرة العاملين بشركة المحاريث الهندسية

ينعون ببالغ الاسف المرحومه والدة الزميل مدحت عباس الريس

بادارة المراجعه الحسابية راجين للفقيده الرحمة ولزميلهم الصبر والعزاء

عبد المنعم سالم محمد

صاحب مصنع علب كرتون ٢٩ درب البرابره بالموسكي ينعى بمزيد الحزن والاسى المرحوم محمد محمد انور محارم

للفقيد الرحمة وللاسره خالص العزاء

اسرة نادي موظفي شركة سنتاجا بسنتاجا توأمر الاستاذ ايليا نصف لوفاة خاله المرحوم انيس سعيد

للفقيد الرحمة وللاسرة العزاء والسلوان

نقابة المهن الهندسية

تنعى بمزيد الحزن والاسى المرحوم المهندس نصيف فرج أبو الفرج

تغمده الله برحمته والهم ذويه الصبر

العقيد ا.ح عبد رب النبي حافظ وضباط وصف وجنود وعمال الوحدة ينعون ببالغ الاسى والحزن والدة العقيد ا.ح أحمد عبد الوهاب

للفقيدة الرحمة وللعائله الصبر والسلوان

تنعى الادارة العامة للتدريب بوزارة الصحة بمزيد الحزن والاسى الزميل الراحل السيد غبريال سليمان

رئيس قسم المكتبات فللفقيد الرحمة وللاسرة العزاء

رابطة مدرسي العلوم

تشاطر رئيسها الاستاذ محمد البارودي الاحزان لوفاة صهره المرحوم عادل خليل

للفقيد الرحمة وللاسره العزاء

بنك مصر الاسكندرية

مراقبة الاستيراد والبضائع تشاطر الاستاذ فؤاد حافظ الاحزان لوفاة السيدة والدته للفقيدة الرحمة وللاسره خالص العزاء

ابراهيم عزيز ابراهيم واولاده ينعون بقلوب دامية فقيد الشباب

الحاج أحمد قناوي حمزة

مات رجل والرجال قليل ويبكون عمه الرجولة والوفاء والسماحة النادرة اسكنه الله فسيح جناته والهمنا وافراد اسرته الصبر والسلوان

المحاسب عفيفي السعدي

ينعى ببالغ الحزن والاسى الاخ العزيز والصديق الحميم المرحوم الحاج أحمد قناوي حمزة

للفقيد الرحمة ولاسرته خالص العزاء

حلمي حسني ينعى بقلب جريح الاخ الصديق المرحوم الحاج أحمد قناوي حمزة

تغمده الله برحمته والهمنا وعائلته واخوانه الصبر والسلوان

عبد المنعم سالم محمد وحلمي محمود احمد وعبد الفتاح ابراهيم ينعون بمزيد الحزن والاسى فقيد الشباب ورجل البر والتقوى الحاج أحمد قناوي حمزة

للفقيد الرحمة وللاسره خالص العزاء.

رئيس مجلس الادارة والعضو المنتدب واعضاء مجلس الادارة والمديرون وجميع العاملين بشركة مصر لحليج الاقطان

ينعون ببالغ الحزن والاسى والدة الزميل مصطفى صالح رمضان

اسكن الله الفقيدة واسع جناته والهم آلها الصبر والسلوان

خالنا الغالي — القمص توفيق جرجس الصيرفا والسلوان وله الجنة

زكي ونانية وناجي ونبيل وعياد

فقيدنا الغالي الشيخ يوسف الدبيسي فراقك احزننا ولاعزاء يجدي سوى صبر المطمئن بانك بجنات الفردوس — محمد احمد خفاجي بالكويت

موسى رمضان واخوته وعماله ينعون بمزيد الحزن والاسى رجل البر والتقوى الحاج أحمد قناوي حمزة

تغمده الله برحمته والهمنا الصبر

السيد حسن القناوي وعائلته ينعون بمزيد الحزن صهرهم الحاج احمد قناوي

للفقيد الرحمة وللاسرة العزاء

الشركة التجارية الاقتصادية

العاملون بالشركة بالقاهرة والاسكندرية وبورسعيد والسويس ينعون بمزيد الحزن والاسى الاستاذ حسن عبد الحليم

مدير ادارة البحوث بالشركة للفقيد الرحمة وللاسرة خالص العزاء.

الشئون القانونية بالشركة التجارية الاقتصادية تنعى بمزيد الحزن والاسى المرحوم الاستاذ حسن عبد الحليم

مدير ادارة البحوث بالشركة . تغمده الله برحمته ولاله الصبر والعزاء.

شركة مساهمة البحيرة

اسرة الشركة تنعى ببالغ الحزن زميلها الاسى عم السيد/ المهندس جمال قابل على جنيدي مدير عام الشركة للفقيد الكريم الرحمة ولصيادلته وللاسرة خالص العزاء.

الدكتور ماهر خليل وحرمه يستودعان الجنة شباب عزيزهم المرحوم الملازم أحمد حافظ ميتو

اعلانات مبوبة

للاستعلام تليفون ٤٦٤٦٠ و ٤٦٤٦٤ و ٨٧٢٨٩٨ و ٩٠٠٦٥

طلب وظائف

★ مهندس مدني ٥٥ يطلب عملا بأي مكان اكتيبل ٩٦٤٦٤ بالاهرام

★ طبيب بشري دفعة سنة ٦٦ غير مكلف معاف من الجيش يجيد الفرنسية والانجليزية يطلب عملا ت ٨٧١٥٥٢

★ سيدة مسلمة مثقفة حسنة المظهر عائلتها محافظة ترغب العمل لدى اسرة عربية محافظة ومستعدة للسفر تكرموا بالكتابة لرقم ٩٢٠٧٢ الاهرام

طلب موظفين

★ نرجو من الذين تقدموا كفنيين لتركيب المصاعد وغيرهم الى شركة اخوان السويسي الاتصال بالسيد / عباس صدر تليفون ٨٦٢٠٣٧

اعلان

تعلن كلية الاداب بفرع جامعة القاهرة بالخرطوم عن حاجتها الى شغل وظيفة استاذ مساعد (بعلم معار) بقسم التاريخ (تاريخ عديم تخصص فرعوني) .

ويشترط في المتقدم ان يكون مستوفيا للشروط الواردة في القانون رقم ١٨٤ لسنة ١٩٥٨ في شأن تنظيم الجامعات في الجمهورية العربية المتحده والقوانين المعدلة له .

وتقدم الطلبات مستوفاة رسم التمغة باسم السيد الاستاذ الدكتور عميد كلية الاداب بجامعه القاهرة فرع الخرطوم (مكتب شئون فرع الخرطوم بادارة جامعه القاهرة بالجيزه) في موعد غايته خمسة عشر يوما من تاريخ الاعلان ومعها بيان بالمؤهلات والوظائف والمؤلفات العلميه كل من ثلاثة نسخ — والموظفون يتقدمون بطلباتهم عن طريق مصالحهم مشفوعة بموافقة صريحة — ولن ينظر في الطلبات التي ترد قبل او بعد او الغير مستوفاه لشروط الاعلان ٢٨٦٨

شركة المشروعات الهندسية لاعمال الصلب ستيلكو

احدى شركات المؤسسة المصرية العامة للصناعات الهندسية تعلن عن حاجتها الى

اولا — عدد ٤ مهندس مدني فئة سابعة مؤهل عال حديث التخرج للعمل في تصميم وانشاءات الهياكل المعدنية

ثانيا — عدد ١٠ رسام فئة ثامنة دبلوم متوسط تخصص رسم ميكانيكي مع خبرة اربع سنوات

ثالثا — عدد ١٥ رسام فئة تاسعة دبلوم متوسط تخصص رسم ميكانيكي

رابعا — عدد ٤ ملاحظ فئة سادسة دبلوم المدارس الصناعيه مع خبرة تسع سنوات تخصص لحام خزانات البترول او خبرة عملية سبعه عشر عاما .

● ويفضل في الرسامين خريجو معهد دونبسكو او ثانوية صناعية قسم انتاج .

● تقدم الطلبات باسم السيد / مدير الادارة العامة والعلاقات الصناعية ٢٣ شارع قصر النيل القاهرة بالبريد المسجل في موعد غايته ١٩٦٨/٨/٧ وسيتم الفحص طبقا لاحكام القرار الجمهوري رقم ٣٢٠٩ لسنة ١٩٦٦ والقرارات المعدلة له وسوف يخطر المتقدمون بموعد الاختبار

طلب موظفين

★ مطلوب صيدلي مدير فورا للعمل بالقاهرة اتصل ٨٠١١٧٢

★ مطلوب صيدلي مدير لاجزخانة بنها القبح الاتصال تليفون ٨١٢٣١٧

شركة ادوية كبرى

تطلب مساعد معمل ثانوية عامة علمي . خبرة بالتحاليل الكيماوية والعملية . ملم باللغة الانجليزية . ترسل الطلبات مستوفاة كل البيانات مع صورة حديثة الى رقم ٧٢١٦ الاهرام

المجلس الاعلى لتنظيم الاسرة

الجهاز التنفيذي

يعلن الجهاز التنفيذي لتنظيم الاسرة عن حاجته بطريق الندب لاطباء من العاملين كل الوقت بالوزارات والمصالح ممن لهم مدة خدمه لاتقل عن عشر سنوات

ويشترط في المتقدمين ان تكون لهم خبرة سابقة باعمال التفتيش الطبي وذلك لشغل وظائف مفتشين بالجهاز والمرور على المكاتب التنفيذية لتنظيم الاسرة بالمحافظات والمراكز التابعة لها .

وتقدم الطلبات بالبريد المسجل باسم السيد الدكتور رئيس الجهاز التنفيذي لتنظيم الاسرة بالنيابة بمبنى الادارة المحلية بشارع حسن حجازي في ميعاد غايته عشرة ايام من تاريخ النشر مشفوعة ببيان المؤهلات والتخصصات والوظائف التي سبقت وهوايته اتجه التابع لها على النحو طول الوسط

وسيعقد سير تخصص شاشة المتقدمين في ميعاد سيخطرون بالميعاد من يتم عليه الاختيار اجرا اضافيا عن خمسة ت غير اوقات العمل الرسميه

شركة الجمهورية العامة للمقاولات

اعلان افراد رقم ١٩٦٨/١ م

تعلن الشركة عن حاجتها لشغل الوظائف التالية : سواء بالنقل او التعيين

١ — اخصائي صيانة : مهندس ميكانيكي

الفئة السادسه ١/٢ ٢٧ : ٥٠ ج

الاشتراطات : بكالوريوس هندسة تخصص ميكانيكا سيارات مع خبرة لا تقل عن ثلاث سنوات في اعمال تشغيل وصيانة السيارات

٢ — مساعد اخصائي صيانة

الفئة السابعة ٢٠ : ٤٠ ج

الاشتراطات : بكالوريوس هندسة تخصص ميكانيكا سيارات مع خبرة لا تقل عن سنة في اعمال تشغيل وصيانة السيارات

تقدم الطلبات الى ادارة الشئون الادارية — ١٨٣ ش التحرير بباب اللوق — في موعد غايته الساعة ١٢ «الثانية عشرة صباحا» يوم ١٩٦٨/٨/٣ مستوفاه لجميع مسوغات التعيين ولن يلتفت الى الطلبات السابق تقديمها والتي تقدم بعد الميعاد . وسيتم التعيين وفقا لاحكام القرار الجمهوري رقم ٣٢٠٩ / ١٩٦٦ م .

طلب موظفين

★ شركة ليبية تطلب فنيين للعمل على آلات حفر ابيار المياه Felling وميكانيكية ديزل وسيزين ترسل الطلبات موضحا بها السن والخبرة والحالة الاجتماعية الى الشركة العالمية للتموين والمقاولات ص ب ١٠٨٠ طرابلس ليبيا

الجهاز المركزي للتنظيم والادارة

اعلان

رقم ٢ لسنة ١٩٦٨

عن شغل وظائف مساعدي باحثين من الدرجة السابعة العالية بالجهاز المركزي للتنظيم والادارة

يعلن الجهاز المركزي للتنظيم والادارة عن حاجته لشغل وظائف مساعدي باحثين من الدرجة السابعة العالية وسيكون الترشيح للتعيين بعد اختبار تنافسي وفقا لترتيب التخرج موزعة كالاتي : —

١ — بكالوريوس تجارة شعبة ادارة الاعمال دفعة مايو سنة ١٩٦٨ وبمجموع ٧٥٪ على الاقل

ب — ليسانس حقوق دفعة مايو سنة ١٩٦٨ وبمجموع ٧٥٪ على الاقل

المدة من ١٩٦٨/٧/٢٠ الى ١٩٦٨/٨/٢١

الجهة التي تقدم اليها الطلبات ترسل الطلبات بالبريد برسم السيد الامين العام للجهاز المركزي للتنظيم والادارة مدينة نصر — القاهرة

فعلى من يرغب التعيين في احدى هذه الوظائف ويكون مستوفيا شروط التعيين الواردة بقانون نظام العاملين المدنيين بالدولة رقم ٤٦ لسنة ١٩٦٤ ان يقدم المستندات الاتية بطريق البريد

١ — طلب استخدام على الاستمارة ١٦٧ ع ت او طلب متضوع موضحا به العنوان

٢ شهادة من الكلية تتضمن تاريخ التخرج ودوره ودرجة النجاح ومجموع الدرجات والنسبة المئوية الحاصل عليها المتقدم

هذا ولن يلتفت الى طلبات الاستخدام السابق تقديمها عبل هذا الاعلان او التي ترد بعد فوات الميعاد المحدد او التي لم تستوف الشروط المشار اليها ٢٨٢٩

كليات عسكرية

★ الكليات العسكرية تناديكم ووحيد حمدي وخيرة المدربين الدوليين والاطباء يؤهلونكم لها ٤٤٧ ش رمسيس « ميدان العباسية » ت ٨٢٨٩٢٥

مزايدات

اعلان بيع بالمزاد العلني

مأمورية ضرائب الوايلي

يعلن انها قد حددت يوم السبت الموافق ٢٧ يوليو ١٩٦٨ الساعة ١٠ ص ميعادا لبيع عدد ٢ (ثلاث ماكينات) لصناعة المسامير قوة كل منها ٢ حصان صناعة الخارج وهي مملوكة للمدين القوس جوزيف برونشتين وعنوانه ١٤ شارع عنطيره غمرة قسم الظاهر بالقاهرة وستعقد جلسة البيع بالمزاد العلني اعتبارا من الساعة العاشرة صباح اليوم المحدد للبيع ٢٨٧٣

المؤسسة العامة للحوم

١٤ ميدان الجمهورية / عابدين

اعلان عن مزاد استعمال

مصنع المؤسسة

تحددت الساعة الثانية عشرة ظهر يوم الاثنين الموافق ١٩٦٨/٨/٥ لانعقاد جلسة المزاد العلني بمقر المؤسسة ويمكن الحصول على نسخة من شروط المزاد من ادارة المشتريات والمخازن بالمؤسسة نظير سداد مبلغ ٢٥٠ مليما يزاد مائه مليم في حالة طلبها بالبريد

فكل من يرغب التزايد الحضور في الميعاد والمكان المحددين على ان يسدد ضمن قبول قدره خمسة وعشرون جنيها

اجهزة الكترونية وكهربائية

فينوس للتليفزيون ٧٧٧٥٠

اصلاح سريع بالفنان بالمنزل والمركز

خدمات فنية

نصل فورا ت ٥٥٧٥٧

لاصلاح الثلاجة الغاله السخان البوتاجاز التكييف

★ رمسيس للتليفزيون ت ٩١٠٦١٢ اينما كنت اصلاح التليفزيون فورا بالمنزل والشركة

اشارات ضوئية وتليفونات

للفنادق والمستشفيات والمصانع بضاعة حاضرة

الشركة الشرقية لاعمال الكهرباء

٤ شارع الشواربي بالقاهرة

ت ٤١٢٦٥ — ٧٥٦٥٢

هدايا

بيبي ٥٥٥٥٥ بودرة تلك نعمة مستوردة من ايطاليا مفيدة لحمو النيل والحرارة والنهايات الجلدية متوفرة بالصيدليات !

طلبات قيد موردين

الجمهورية العربية المتحدة

المؤسسة العلاجية لمحافظة القاهرة

٤ شارع محمود طلعت — مدينة نصر

فتح باب القيد في سجل المقاولين والموردين من المطاعم العام والخاص تعلن المؤسسة العلاجية لمحافظة القاهرة عن فتح باب القيد في سجل المقاولين والموردين من القطاعين العام والخاص الذين يرغبون في التعامل معها في العام المالي ٦٩/٦٨ لاعمال الانشاءات والتوريدات والاصلاحات والصيانة والتوريدات بالمستشفيات التابعة لها وعلى المقاولين والموردين ان يتقدموا بطلباتهم في مجموعة او اكثر من المجموعات التالية بخطاب موصى عليه باسم السيد رئيس مجلس الادارة في موعد اقصاه خمسة عشر يوما من تاريخ النشر على العنوان المبين بعاليه

بيان المجموعات :

١ — الاعمال المعمارية والاعتيادية حفر — ردم — مبان — خرسانة عادية ومسلحة — طبقات عازلة — ارضيات — بياض — كسره

٢ — اعمال النجارة : ابواب — شبابيك — اثاثات

٣ — الاعمال المعدنية

٤ — اعمال الدهانات

٥ — التوصيلات والتركيبات الصحية

٦ — التوصيلات والتركيبات الكهربائية : القوى — الانارة — اجهزة النداء — التليفونات — والساعات الداخلية

٧ — اعمال المصاعد

٨ — اعمال تكييف الهواء والثلاجات وغرف التبريد

٩ — الاعمال الميكانيكية : افران — علايات

١٠ — توريدات : خضروات — لحوم — فاكهه — بقول — البان — بيض — خبز — مطبوعات — ادوات كتابية — مكاتب — اثاث — آلات جراحية — ادوات طبية — قطن وشاش

على ان يوضح بطلب القيد البيانات الاتية :

١ — الاسم التجاري

٢ — رقم السجل التجاري

٣ — العنوان ورقم التليفون

٤ — المجموعات التي يرغب قيد اسمه فيها

٥ — سابعة الاعمال

٦ — رقم الحساب الجاري واسم البنك الذي يتعامل معه

٢٨٥٧

فرص

بيع ثمار ٢٢ فدان موالح

بيساتين أمين يحيى ميت العبسي — منوفية يوم ٢٣ يولية

فنادق

مرحبا بك

في فندق وليدور مصيف للعليم حيث السحر والجمال

اشخاص مفقودون

★ امس تغيب انور زكي عوض بنزلة السمال اتصل بقسم الهرم وت ٨٥٠٥٩٢

★ السيدة وشيدة حسن الطويجي سن ٧٥ تلبس فستانا اسود وتطربحه سوداء . طويله بيضاء من اولاد الياس مركز صدفا حضرت للقاهرة للعلاج بتاريخ ١٢ الجاري ممن يجدها يتصل بالمنزل ٨ شارع الراقي المتفرع من مصر والسودان حدائق القبة

عطاءات ومناقصات

شركة السكر والتقطير المصرية

احدى شركات المؤسسة المصرية العامة للصناعات الغذائية

تعلن عن مناقصة توريد : —

١ — بكر ورق كرافت مصمغ مطبوع عرض ٧ سم

٢ — قماش مبرد ونصف مبرد

ويطلب المواصفات والشروط من ادارة المشتريات بالشركة وعنوانها ١٢ شارع جواد حسني (طلعت حرب سابقا) مقابل ٥٠٠ مليم يضاف اليها ٨٠ مليما للبريد وآخر موعد لتقديم العطاءات يوم الاثنين الموافق ١٩٦٨/٧/٢٩

شركة تنمية الصناعات الكيماوية (سيد) طالبية هرم

تعلن عن حاجتها الى الاصناف الاتية:

عدد	
١٠٠٠	ارنب بوسكات متوسط الوزن من ٢ رائد — ٢ كج
١٠٠٠	أرنب هندي
١٠٠٠	أرنب بلدي
٢٠٠٠٠	فأر سويسري وزن من ١٠ جم — ٢٠ جم
١٠٠٠	فأر وزن ٤٠ جم ٥٠ جم
١٠٠٠	فأر وزن ١٢٠ جم
١٥٠٠	فأر وزن ٤٠ جم — ٥٠ جم ذكور
١٠٠	فأر وزن ١٢٠ جم — ١٥٠ جم
١٨٠	كلب كبير
١٨٠	قط كبير

وذلك على مدار العام طبقا لاحتياجات الشركة على اساس ٢٥ ٪ كل ثلاثة شهور على ان تكون الحيوانات مصحوبة بشهادة خلوها من الامراض وتحديد الصيف .

وتقدم العروض لقسم البكتريولوجي بالشركة وذلك بجلسة ١٩٦٨/٨/١ الساعة ١٢ ظهرا

٢٨٥٧

عطاءات ومناقصات

المؤسسة العلاجية لمحافظة القاهرة

مستشفى الجمهورية

١٢ شارع البرامونى «بعابدين»

تعلن عن تأجير مقصف المستشفى عن المدة من ١٩٦٨/٩/١ الى ١٩٦٩/٦/٣٠ وتسحب الشروط من ادارة المستشفى نظير مبلغ ٢٥٠ م حتى فتح المظاريف الساعة ١٢ ظهر يوم الخميس الموافق ١٩٦٨/٨/٨ ومرفق تأمين ابتدائي قدره ١٠ ج عشرة جنيهات يستكمل الى ٢٠ ٪ من قيمة الايجار السنوي في حالة رسو العطاء

القوات المسلحة

قيادة القوات البحرية

يعيد فرع الاشغال العسكرية بالقوات البحرية الاعلان عن قبول عطاءات في المناقصة العامة لاعمال الصيانة والترميمات السنوية لمباني القوات البحرية بالاسكندرية وضواحيها للعام المالي ٦٩/٦٨ سعة ١٢٠٠ ظهر يوم ١٩٦٨/٧/٢٥ وللحصول على مستندات وشروط المناقصة يقدم طلب على ورقه تمغة فئة المائة مليم باسم السيد رئيس فرع الاشغال العسكرية بالقوات البحرية براس التين اسكندرية نظير دفع مبلغ مائتان وخمسون مليما بخلاف مائتان مليم اجرة البريد وكل عطاء غير مصحوب بتأمين ابتدائي قدره ١٪ من قيمته لايلتفت اليه وللقوات البحرية الحق في قبول اورفض اى عطاء بدون ابداء الاسباب

٢٨٧١

شركة النصر للتليفزيون والالكترونات بدار السلام

طريق المعادى

تعلن عن بيع مخلفات المصانع الاتى بيانها :

اولا : مجموعة الاخشاب

١ — اخشاب كسر مخلفات عبوات

٢ — صناديق خشبية

ثانيا : مجموعة المعادن

١ — قطيع صاج مخلفات ورش ومنصوفات خرده

٢ — اسلاك نحاسيه معزولة بالورش

٣ — شمبر صلب

٤ — براميل صاج

٥ — زوايا وفوانيس حديدية ومواسير

ثالثا : مجموعة البلاستيك

١ — زجاج فناع واقى بلاستيك

٢ — كبائن وظهر خلفى بلاستيك

٣ — زجاج سيكوريت كسر

رابعا : مجموعة الزجاج

١ — زجاج كسر مخلفات شاشات

خامسا مجموعة كاوتش

١ — كاوتش داخلى وخارجى مستعمل

● ويمكن معاينة تلك الاصناف بمصانع الشركة بدار السلام طريق المعادى يومى ١٩٦٨/٧/٣١ — ٦٨/٨/١ من الساعة التاسعة صباحا الى الساعة الثالثة بعد الظهر .

● وعلى من يرغب التقدم للشراء ان يدفع تأمينا مقدما قدره (١٠٠) جنيه (مائة جنيه وتقدم العطاءات داخل مظاريف مغلقة الى ادارة الاحتياجات المحلية بمقر الشركة بدار السلام حتى يوم ٦٨/٨/٨ ولن ينظر في اى عطاء غير مصحوب بتأمين نقدى وللشركة الحق في قبول او رفض اى عطاء بدون ابداء الاسباب . وسيتم فتح المظاريف يوم السبت الموافق ١٩٦٨/٨/١٠ في جلسة علنية تعقد في الساعة العاشرة صباحا

٢٨٧١

اخطارات عامة

شركة محلات بونتريمولي الكبرى

تحذر السادة عملاءها بعدم التعامل مع السيد / ابراهيم حسني المحصل السابق بها . وترجو الشركة السادة العملاء التقدم فورا الى مركز ادارتها ٥ شارع طلعت حرب بالقاهرة بما لديهم من ايصالات ومستندات موقعا عليها منه

الغاء توكيل

تعلن السيدة منيرة غالي يوسف المقيمة ٢٧ ش الشبراوي قسم روض الفرج بالغائها التوكيل الرسمي العام رقم ٣٩١٨ / ٦٨ القاهرة الصادر للسيد عزيز كامل ميخائيل ابو الرضا ويعتبر اى تعامل معه بصفتها باطلا وقد وكلت عنها نجلها ميكوم رياض ابراهيم بتوكيل رسمي عام ٥٨/ ٦٨ روض الفرج وهو التوكيل المعتمد للتعامل به

اختام مفقودة

★ فقد ختم عبد الفتاح محفوظ رمضان بشبرا وخالي الديون وسيجدده

إعلانات مختارة

للاستعلام ت ٤٦٤٦٠

فرصة عظيمة

خصم من ١٠ الى ٢٥ ٪

● احذية للسيدات والرجال والاولاد

● ملابس جاهزة

● سجاد وكليم

معروضات حديثة وتخفيضات هائلة تقدمها

شركة القاهرة للتجارة والتأمين

٢٧ ش قصر العيني امام مستشفى الكلب

للاستعلام ت ٨٤٢١٧١

الطيران العربية المتحدة — ألماظه

ادارة المشتريات والمخازن الغير فنية

ت ٦٠١٩٨ — ٦١٣٣٨

مناقصة

تعلن الطيران العربية المتحدة انها ترغب في أن تعهد الى مجموعة من كبرى المؤسسات العامة والخاصة أو محلات التفصيل ذات الامكانيات الكافية لتفصيل بعض ملابس الزي الرسمي للعاملين بالمؤسسة من بدل وقمصان وكابات وبنطلونات السائقين والسعاة والخفراء واوفاروللات وبلاطي وطواقي وبدل للعمال من اقمشة صوف وسرج وتيل .

ويمكن الاطلاع على النماذج والمواصفات لهذه الملابس ويطلب النموذج الخاص بشروط المناقصة من ادارة المشتريات والمخازن الغير فنية مطار الماظة — نظير مبلغ ٥٠٠ مليم وذلك في مواعيد العمل الرسمية من ٨ صباحا الى ٣ مساء يوميا ماعدا الجمعة والعطلات الرسمية حتى يوم ١٩٦٨/٨/٥ — وكل من يحوز عطاؤه القبول سيقوم بدفع مبلغ مائتا جنيه كتأمين يحسب بانتهاء مدة العقد — وسوف لا يلتفت الى الطلبات المقدمة قبل وبعد الميعاد المحدد .

اعلانات اسكندرية

للاستعلام تليفون ٣٠١٠٠

★ مطلوب شقة بالاسكندرية ٦ غرف فاكثر ومستعدون لدفع الديكور ت ٤١٦٩١ اسكندرية

مزايدات

بيع هام بالمزاد العلني

الخميس ٢٥ يوليو ٤٫٣٠ مساء والجمعة ٢٦ يوليو ١٠٫٣٠ صباحا

رياض فاخرة

كائنة بالفيلا ٤٣٦ طريق الجيش بالقرب من لوكاندة (كوريفاج) محطة لوران رمل الاسكندرية

المعاينة الاربعاء ٢٤ يوليو

الخبير انطوان جناديوس

للايجار

★ ٩٢ج للاول بفيلا بالمعمورة والتليفون لاغسط

البقاء لله
س جنازة المغفور له
عمن مصطفى رضوان
م بوزارة الخزانة سابقا والد
نصة وخيل بالقناوى وايمان
د جلال بمؤسسة الطيران
سوف مصطفى وخال الدكتور
، النصر ومصطفى سيف النصر
زوج شقيقة العميد محمد
يس المدير الادارى للشركة
مال المتحدة وابن شقيقة
. الرحمن على (باشا) واللواء
لى والمهندس محمود حلمى
راد فهمى وقريب ونسيب
، ماهر باشا وسليم وحجاج
يت ليلة المأتم والعزاء ٤١

امس جنازة المرحوم الاستاذ
عبد الحليم حسين
البحوث الاقتصادية بالشركة
لاقتصادية والد النقيب
من وحرم الرائد طيار
ت واحمد رضا بكلية الطب
شاوية وشقيق المرحوم
المعلم وعلى زينهم بالتربية
سابقا وحرم فؤاد الليثى
حرم المهندس محمود امين
وم عبد المجيد فاضل ونسيب
تى والمهندس سيد القبانى
المهندس قدرى الليثى بالمصانع
وجمال الليثى بمؤسسة
المنتج ايهاب الليثى والمقدم
ى ومدوح الليثى بالتليفزيون
نبيل الليثى ووجيه الليثى
سافى محمد سلمى ويحيى
حمد فاضل بالاسكندرية وعم
بد الحليم بالخزانة ومحمد
ت عبد الحليم وحرم المهندس
احمد اشرف ونسيب عائلات
س رفعت والاستاذ عبدالجليل
عضو مجلس ادارة الشركة
للدخان وعديل المهندس
ح الصيرفى بالمعاش والعزاء
١٥ شارع نوبار بالمالية
يتب بالقاهرة

محروس ابراهيم بالمعاش بينى
له المأسوف على شبابه
ابراهيم عزمى محروس
يكانيكا والكهرباء بالسكة
الد ماجد وعماد ودامز
المهندس حلمى مفتش الاصلاح
يبيا والدكتور ناجى منشريطرى
ة عاصم ومجدى بمصلحة
ات بالقاهرة وصهر الاستاذ
سف المحامى بكفر الشيخ ونجله
راهيم وجيه بشرطة الاسكندرية
ابز عبد السيد وكيل محلج
، عبد الله بيطرى بنى سويف
عادل بوحدة ضغط راشين
لمدرس بقلمشاه والمهندسين
جرى باستراليا ومنير بالحديد
ويوسف المعيد بمعهد الاحصاء
ماهر بالبعثة بروسيا وكامل
ورمسيس وعزت جاد وتوفيق
هنا وبدير بسخرون وظريف
حر ونجيب نصيف وحبيب عزيز
ب جيد بالدبابة وتوفيق شاكر
بينى سويف والملازم هنا عبد
سلام بالاسكندرية وبباوى بدسوم
ة ومنير غالى بنعيم وعبد
عبد النور واولاده وماهر عبد
بينى سويف وستشيع الجنازة
اليوم الحادية عشرة من منزله
تى سويف

ت السماء امس الملاك الطاهر
يناس ابراهيم هنرى
ابراهيم المفتش بوزارة الخزانة
عايدة فرج بالجيل الاصغر
٦ شارع – المحروسة حدائق

سهوا ينعى المرحومة
امينة محمد خليل
لة الاستاذين عبد الحميد خضر
نضر

ووكيل واقسام التليفونات بالغيا
الد المهندس وصفى شقيق

حاد طلاب طب القاهرة
ه يعلنها الحزن والاسى ينعى الصيدلة
فاطمة هانم احمد
كل من الاستاذ الدكتور
على سرور عميد الكلية
د الدكتور
عثمان سرور الاستاذ بالكلية
جون للمولى عز وجل ان يتغمد
برحمته وللاهل الصبر والسلوان

ة القناة لاعمال الموانى
، مجلس الادارة والمديرون والعاملون
ون الاستاذ محمد سيد حسنين مدير
شئون المالية والادارية الاحزان فى
ه المرحوم الاستاذ
محمد حافظ عبد العزيز
د الرحمة والاسرة خالص العزاء

كة المصرية للاعمال المدنية
، واعضاء مجلس الادارة والعاملون
يتقدمون خالص العزاء للزميل
محمد سلطان بقلب المدير الادارى
فى وفاة زوج شقيقته
هوم عبد الرحمن رضوان
د الرحمة وللاسرة خالص العزاء

المهن الزراعية ببنى سويف
س والاعضاء ينعون بمزيد الاسى
الزميل المرحوم المهندس الزراعى
محمد العادلى حسن رافت
د الرحمة وللاسرة خالص العزاء

يتقى الغالية كوكب انطون
ا فرض من وداعك الوداع الاخير
ل يا بعيونى لك اعلم الناس
قبل هان عليك تركى وذهبت انى
افضل على قبل ارضيت على الاولاد
ت تعملى اثناء وجودك فتركت طفلك
والحنان وبقيت وحيدة لتسلة لى
باكوكب يا اسم غالى ياحبيبتى طالبى
ك ... الا تطول ايامى لتلتقى جميعا
ك الحبيبة سلمى انطون

فقيد الشباب المرحوم
د العاطى ابراهيم سليمان
بابو سليمان منوفية
الاسرة منوفية بمزيد الحزن سائلين الله
المغفرة ولاسرته خالص الصبر والعزاء

د بعلبكى وموظفو وعمال اشغال
ان ينعون بالغ الحزن الزميل
حسن فتحى عبد الرحمن جاد
عبد الرحمة ولاهله الصبر والسلوان

السيدة نجاة ابو
س بحزن بالغ توديع الزميل
الدكتور نبيه زكى

فقيد الاسرة المسلمية
شيعت امس بالستاجرة جنازة المرحوم
الحاج عبد الله حسن المسلمى
والد المرحوم العقيد احمد المسلمى والمهندس محمد المسلمى بوزارة الاسكان وابراهيم المسلمى بالستاجرة وشقيق سليم المسلمى واحمد حسن المسلمى الاستاذ بكلية التربية ومحمد المسلمى بالستاجرة وقريب ونسيب عائلات المسلمى بطنطا وبمزرعة المسلمى بهبيا وعثمان فريد بالقاهرة وصقر بالستاجره والنمر بسطاط الحنه وايوب بالصوة وعطيه بفزاله وعتيبة بالدقهلية وعبد الرحمن بالزقازيق وستقام ليلة الختام اليوم بالستاجرة تلغرافيا الصوة

فقيد عائلة حجاج
بالعالى – كفر الدوار
توفى لرحمة الله تعالى المرحوم
الحاج ايوب فرج حجاج
والد مبروك وسعيد بن الاعيان وعم الحاج عبد العزيز توفيق واخوته وابن عم عبد العاطى رسلان وبيومى سرور وشحات يوسف صالح حجاج والشيخ حامد متولى حجاج وعوض على حجاج وسعد غانم حجاج ومحمود عطية حجاج وقطب الشامى وعم الاستاذ نبيل حجاج المثمن بالجمارك وحسين رمضان بطب الاسكندرية ومحمد محجوب حجاج الباحث الاجتماعى وابن عم الاستاذ صلاح بسيونى عضو مجلس الامة والحاج سيد هيبة والحاج عابد هيبة وسعيد محمد بسيونى عمدة منشاة بسيونى والاستاذ عبد العزيز عبد الكافى والاستاذ فؤاد عبده المدرس بالرمل الثانوية بالاسكندرية وعوض بسيونى عضو مجلس المحافظة وجلال عبد العزيز بسيونى عمدة كوم الدكه وابن عم عائلات مسعود وغانم وحبيب وشوشه وحميده وقريب ونسيب عائلات عبد الجواد والمطاوى ومرعى وحرب وشعله والزقم والعرجاوى وحمودة والاشرم ورمضان وابو غازى وابو عقل والزيه بكفر الدوار وابو يوسف وكريم بلبى حمص وحرحش وعتيشم والسنهورى وقاسم والطوانى وتوتوبيلال بادكو والانصارى بدفيغا وشيعت جنازته امس حيث تقام ليالى المأتم بعزبته – عزبة فرج تبع العالى – تلغرافيا العالى كفر الدوار

مصاب عائلة حب الرمان
نعى عائلة حب الرمان الى رحمة الله المهندس
محمد صلاح الدين حب الرمان
وافاه الاجل بمدينة مونتج بالمانيا وستشيع الجنازة عند وصول الجثمان

وفاة عميد آل الوسيه بخارطة المنشاه
بعد حياة حافلة المرحوم
الحاج ابراهيم حسن على
شقيق الشيخ ابو الوفا حسن وانجاله مختار المحامى وحسن بهندسة القاهرة والعزاء تلغرافيا خارطة المنشاه

مشروع ابحاث الروماتزم
مدير واطباء وموظفو وعمال مشروع ابحاث الروماتزم ينعون ببالغ الاسى
والدة الاستاذ
الدكتور على حسن سرور
راجين للفقيدة الرحمة وللاسرة الصبر والسلوان

مراقب وموظفو كلية طب القاهرة ينعون ببالغ الحزن والاسى وفاة المرحومة
والدة الاستاذ
الدكتور على حسن سرور
عميد الكلية ويسألون الله للفقيدة الرحمة وللاسرة خالص العزاء

رابطة مهنة المندوبين العلميين
تنعى بمزيد الحزن والاسى السيدة
والدة الدكتور لبيب سرور
مدير مكتب روش العلمى وتسأل للراحلة الرحمة ولابنها الصبر والعزاء

المكتب العلمى هوفمان لاروش ينعى
والدة الدكتور لبيب سرور
مدير المكتب ويطلب للراحلة الكريمة الرحمة وللعائلة الصبر والسلوان

الحاج محمود احمد المسرى التاجر بدمنهور والاسكندرية يشارك الحاج احمد ومحمود الشرق الاحزان فى وفاة
المرحوم الحاج محمد احمد الشرق
للفقيد الرحمة وللاسرة خالص العزاء

محمد كامل ابو زيتحار واخوه بدمنهور ينعيان رجل البر والتقوى
المرحوم الحاج محمد الشرق
ويقدمان خالص العزاء لاولاده واسرته

الحاج مصطفى الدقاق واخوته التجار بدمنهور يشاطرون الحاج احمد ومحمود الشرق الاحزان فى وفاة فقيدهم
المرحوم الحاج محمد احمد الشرق
سائلين للفقيد الرحمة ولاله الصبر والسلوان

الحاج احمد ومسعد عبد الكريم التاجران بدمنهور يشاطران الحاج احمد ومحمود الشرق الاحزان فى مصابهما الاليم لوفاة
المرحوم الحاج محمد احمد الشرق
اسكنه الله فسيح جناته

ينعى اصحاب وموظفو وعمال مصنع الشرق للصوف بفوه المرحوم
الحاج محمد احمد الشرق
التاجر بدمنهور – ويتقدمون لنجليه الحاج احمد ومحمود وسائر افراد الاسرة العزاء

عمال وموظفو محلات اصواف ابو الهول الشرق والمصرى بالاسكندرية والقاهرة ينعون ببالغ الحزن والاسى المرحوم
الحاج محمد احمد الشرق
والد الحاج احمد ومحمود ويرجون للفقيد الرحمة وللاسرة الصبر والسلوان

العاملون بمحلات الشرق بدمنهور ينعون بمزيد الحزن والاسى فقيدهم
المرحوم الحاج محمد احمد الشرق
ويشاركون الاسرة الاحزان فى مصابها الفادح

الحاج سعيد هليجه بفوه يقدم خالص العزاء الى الحاج احمد ومحمود الشرق لوفاة والدهما المرحوم
الحاج محمد احمد الشرق
ويرجون للفقيد الرحمة وللاسرة الصبر والسلوان

بقلوب مؤمنة بقضاء الله ينعى الحاج بولس ومحمد عبد الحميد بولس واولادهم التجار بدمنهور المرحوم
الحاج محمد احمد الشرق
ويتقدمون بالعزاء لنجليه الحاج احمد ومحمود اسكن الله الفقيد فسيح جناته والهمنا واسرته الصبر والسلوان

المدير الادارى والمدير الفنى واطباء المستشفى اليونانى ينعون
المرحوم سليم يعقوب
ويشاطرون الدكتور رأفت الاحزان

الاطباء النواب بالمستشفى اليونانى ينعون
المرحوم سليم يعقوب

هيئة التمريض بالمستشفى اليونانى ينعون
المرحوم سليم يعقوب

اسرة العاملين بالمستشفى اليونانى ينعون
المرحوم سليم يعقوب
ويشاطرون زميلهم الدكتور رأفت الاحزان

البقاء لله
شيعت امس جنازة المرحومة السيدة
زينب عبد الهادى الملاخ
بمديرية التعليم بالاسكندرية والدة عمر عبد الموجود الملاخ وشقيقة المهندس عبد المنعم عبد الهادى الملاخ مدير عام بهيئة السكة الحديد والدكتورة فاطمة الملاخ بالطب الشرعى سابقا وبنت عم الاستاذ محمد الملاخ المستشار سابقا والمهندس محمود الملاخ وكيل وزارة الاشغال سابقا وبنت خال حرم المهندس محمود حريج والمهندس ابراهيم معروف مدير شركة النيل للكبريت واحمد امين معروف والاستاذ محمد درويش واخوته وخالة عبد الكريم اشرف وقريبة المهندس فؤاد الملاخ واخوته ولا عزاء للسيدات تلغرافيا ١٣ ش الشهيد محمود رضا على بسيدى بشر اسكندرية

شيعت امس جنازة المرحومة البارة
حرم الاستاذ احمد عارف
المراقب بمنطقة الاسكندرية التعليمية سابقا والدة الدكتور محمد نور الدين عارف الاستاذ بهندسة اسكندرية والقبطان محمد صلاح الدين عارف المرشد بقناة السويس وشقيقة المستشار محمد الملاخ رئيس محكمة الاستئناف سابقا والمهندس محمود الملاخ وكيل وزارة الاشغال سابقا ومصطفى الملاخ وخالة حرم المستشار ابراهيم لطفى واخواتها والدكتور عبد العزيز مدحت بالقوات البحرية وخالة سمير واحمد وقريبة عائلات عبد الوهاب والحوشى تلغرافيا ٢٠ ش السلطان حسين باسكندرية والبقاء لله

شيعت امس جنازة المرحومة
بهية هانم عثمان عباسى
شقيقة المرحوم المستشار احمد عثمان عباسى ومحمد عثمان عباسى وبنت عم وخالة وعمة حمدى وعبد السلام عباسى وعبد العزيز فهمى واخوته وخال بشارة واخوته ويحيى سعيد وعلى حمدى وقريبة عائلات صادق والعرابى وجادو وعبد الهادى سعيد ولا عزاء للسيدات والاسرة تقدم شكرها للمتفضلين بالتعزية والبقاء لله

مصاب عائلة المهدوى
انتقل لرحمة الله المرحوم احمد ابراهيم فهمى المهداوى شقيق محمد المهداوى مدير نادى الجمارك وصالح المهداوى المدرس الاول وابن اخت محمد على المهداوى وابن خالة النقيب بحرى مهندس فوزى ابو عاصى وابن عمة فؤاد وحسنى وعلى والسيد المهداوى [illegible] التاجر بوكالة الخضر ونسيب سعد عبد اللطيف بميناء اسكندرية والجنازة اليوم الساعة ٣ بناصية المنارة تلغرافيا ٣٠٣ ش بورسعيد كليوباترا اسكندرية

انتقل الى الامجاد السماوية
المرحوم اسكندر رزق
وكيل بريد بالمعاش ووالد جرجس بتوكيل اسوان الملاحة بالسويس وفايق صاحب مطبعة النسر بالقاهرة وسمير المدرس بالمعادى الاعدادية وعادل بالتليفونات بالاوبرا وحرم كامل ابراهيم المقاول بالزقازيق ونبيل زكى التاجر بشبرا وشمس بطرس التاجر بالزمالك وفرنسيس اسكندر صاحب مصنع وشقيق عريان بالمعاش والمرحومين عزيز ويعقوب وحرم المرحومين نجيب سعد ويوسف يعقوب وشيعت الجنازة امس من منزله ١٧ شارع الشهيد انطون ابراهيم بخلوصى بشبرا والاسرة تشكر المعزين

شيعت اول امس جنازة المرحومة
أميرة أنيس يسى
حرم المرحوم راغب سدرة عمدة ابنوب ووالدة جميل راغب المحامى وكامل راغب وحرم نصيف اسكندر ونسيم بقطر والدكتور لبيب خليل ووجيه المصرى المحامى تلغرافيا ابنوب

انتقلت الى الامجاد السماوية السيدة
حرم المرحوم ناشد تاوضروس
والدة نجيب بالعمل باسوان والمرحوم لبيب بالسكة الحديد سابقا واديب بكيما باسوان وبديعة بالتربية بسوهاج وحرم يسى جندى بادفا وشقيقة ثابت ولبيب خليل بروافع العيساويه ونسيبة عائلة المصرى باسوان والقاهرة وقريبة ملك عطيه بشرطة بسوهاج والعائلة تشكر المواسين والعزاء بسوهاج

انتقل للامجاد السماوية المرحوم
نصيف بشارة الحمامى
والد حلمى وشقيق رفله وعم لمى وفريد وسلمان ووانس وقريب القمص بطرس ويوسف وسمير وبشاى وداود وسلمان بنيامين وشاوندى بالديرية . والعزاء تلغرافيا نزلة القاضى طهطا

مجلس اتحاد طلاب
طب اسنان القاهرة
ينعى بمزيد الحزن والاسى عم الزميل ممدوح مدين امين الاتحاد وجد الزميل هشام النيب عضو المجلس الهمها الله الصبر والسلوان

الكنيسة الانجيلية بالاقصر
تنعى بحزن بالغ والد راعيها المحبوب القس اسحق ابراهيم راجية له وللاسرة الكريمة تعزيات السماء

اسرة مراقبة النقد بالبنك الاهلى تشاطر الاستاذ البير سعيد المدير المساعد الاحزان لوفاة عديله الدكتور رياض اسكندر للفقيد الرحمة وللاسرة العزاء

مدير واطباء وموظفو مستشفى الرمد بروض الفرج يشاطرون الزميل دكتور غريان عزيز الاحزان فى وفاة والدته للفقيدة الرحمة ولذويها الصبر

العاملون بادارة المحطة بالطيران العربية يشاطرون الزميل السيد الطيب الاحزان لوفاة والدته تغمدها الله برحمته واسكنها فسيح جناته وللعائلة العزاء

الاتحاد الاشتراكى بمنية شبين ينعى المرحوم الاستاذ يوسف الغبيس ويشاطر ذويه والبلدة جميعا الاحزان

شركة القاهرة للسلع الغذائية
تنعى بمزيد الحزن والد الزميل طلعت توفيق – فللفقيد الرحمة وللاسرة الصبر

سقط سهوا من نعى المرحوم
الدكتور رياض بك اسكندر
الوكيل السابق لمستشفيات
جامعة الاسكندرية
ومدير شرف المستشفى القبطى بالاسكندرية وصاحب مستشفى ايزيس بالاسكندرية
ابن خالته القمص جرجس اندراوس بشبين الكوم واخيه لبيب وشيعت الجنازة امس من المنزل رقم ٥ شارع حسن رضوان بحدائق القبة بالقاهرة

فقيد عائلة المنور بالقاهرة والمطاعنة
انتقل امس للامجاد السماوية المرحوم
المهندس ناجى أسعد
صاحب مطابع ناجى الصناعية بمصر والد سعد وجميل وفايز ونبيل وعاطف وحرم انوار حبيب ورؤوف سلوانس ويونان جرجس ووعية سلامة ونسيم ثابت وشقيق فخرى باسنا وحرم نعيم فلسطين بالاقصر وانوار سعيد بالقاهرة وقريب ونسيب عائلات سيفين وتومسا وعبد القدوس بالمطاعنة والاقصر والمقدمين بارمنت والبطلى بقنا وعزيز بالنخيلة وبدار بقاده وشيعت الجنازة بمدافن الاسرة بالقاهرة والعزاء تلغرافيا ٣٩ راقب باسنا بغمرة

انتقل للامجاد السماوية المرحوم
الدكتور زكى اندراوس
مدير عام منطقة القليوبية الطبية والد عادل وكيل اول نيابة امبابة والمهندس كمال بانجلترا والانسة الدكتورة ليديا بشركة سيد للادوية وشقيق الاساتذة حليم اندراوس بالتلغرافات سابقا والمرحوم لبيب بالجمارك ولطيف حلمى المفتش ببنك مصر وعزيز رئيس القسم التجارى بالجيزة التعليمية ووليم المحامى وقريب بديع المدرس ووهيب ساويرس ومنير سيدهم بالمواصلات اللاسلكية وولسن وعجيب اسحق والمهندسين حلمى وفؤاد عزيز ومرقس درس حنين ونسيب الدكتور يعقوب جرجس نجيب واخوته اسحق المحامى وابراهيم عضو الجمعية المصرية للقانون الدولى والتشريع والدكتور زكى اسكندر حلمى رئيس القسم الباطنى بمستشفى باب الشعرية والمستشار كمال منصور وشيعت الجنازة امس والعزاء ٩٢ شارع شبرا

حنا حنفى المفتش بوزارة الصحة بالمعاش ينعى رجل المروءة والوفاء صديق العمر
الدكتور زكى اندراوس
ويطلب له نياحا ولاهله عزاء

الدكتور ناجى حبيب والمهندسة هدى وباقى افراد العائلة يستودعون السماء
الدكتور زكى اندراوس

صادق بخيت يودع للكنيسة المتصرة صديقه
المرحوم الدكتور زكى اندراوس
ويطلب لانجاله واشقائه عزاء وصبرا

المهندس نصر سيف ينعى صديق العائلة المرحوم الدكتور زكى اندراوس

انتقل للامجاد السماوية فقيد الشباب
المرحوم أديب جوهر حبيش
التاجر بابو تيج والد الاطفال هايدى والبير والفريد وهيلين نجل الشيخ جوهر حبيش وزوج كريمة المرحوم انور جورجى وشقيق الدكتور اميل مدير مساعد المنطقة الطبية بالوادى الجديد ونشأت المفتش بجهاز المحاسبات وحرم محفوظ اسكندر بالقاهرة وشقيق حرم وزوج شقيقة عفيفى انور بالبنك الاهلى واخوته اشعر بالطيران العربية ومنسى بالمعهد التجارى وراعوت وفضيله بطب اسيوط وخال ناجى بالهندسة ونادية بالتليفزيون وقريب ونسيب السادة وهبه حبيش ونجله وفرج بشاى واولاده ورافت شاكر واخوته ووليم توفيق وابراهيم اسحق ونجله الدكتور كمال وشوقى وفوزى بسخرون ورمزى اسحق واخوته واسحق وصابر جورجى واولادهم وزكريا هنرى والفونس ونس واخوته والدكتور فهيم وظريف مسعد وحطا الله يعقوب وانجاله والقس بنيامين بدوينه ويوسف ونظمى بطرس واسحق مقار واخوته ويوسا عبد الشهيد ونجله انور وفخرى ونبيه دوس ومرتجى بطرس وباقى عائلات الحبايشه والكبرا وظيطا بالدوير ومصر والعزاء بابو تيج

تقبل التعزية الرابعة عشرة بمجهاز المعاصيات بشبين الزميل نشأت جوهر حبيش للفقيد الرحمة وللاسرة العزاء

انتقل الى الامجاد السماوية المرحوم
أديب اثناسيوس قلاده
والد طلعت بالثانوى وكمال بالاعدادى وشقيق القمص بولس راعى كنيسة الاقباط بالراونة واسكندر بالمعاش والمرحوم تاوفيلس والمرحوم زكى اثناسيوس وعم القس اسحق بولس وادوار وعزمى والدكاترة زكريا والفونس والبرت زكى ورمسيس وسمير وسامى اسكندر والمرحوم باسيلى تاوفيلس والفى باسيلى والمرحوم شفيق تاوضروس وانجالهم وامين جندى وصادق قلاده التجار بمصر وحكيم وشفيق واسطفانوس ونظير بالراونة وخال القمص لوقا المهرقى وشاكر وجورج والمرحوم غياث قريقاص وانجالهم واليفاز ووليم دانيال وهندى وفهمى مهنى وقريب ونسيب القس هارون بيوك وجرجس خليل بالتسليف وانجاله ونصرى بهنا نصير بجامعة اسيوط وعزيز مسعد وانجاله وغالى هارون واخوته وشيعت الجنازة والعزاء تلغرافيا الراونة البدارى

انتقل للامجاد السماوية المرحوم
عياد جرجس بربر بالفشن
والد جرجس وفهمى بانارة الفشن ورمزى التاجر وعبد المسيح بتسليف القاهرة ولبيب بتسليف الفشن وسعيد بديوان محافظة الفيوم وحرم حبيب حنا وعم حبيب حنا وعدلى وظريف ووديع بطرس وجد وليم وانور المدرس وعادل بشركة الشرق للحام والدكتور عاطف عبد المسيح وابراهيم بشركة وسط الدلتا ورمسيس بسد اسوان وصفوت بضرائب الدقى وصبرى المقاول ووديع بالسجل المدنى وقريب جرجس ميخائيل التاجر واسحق عياد برير ونجيب عياد بادارة المركز

شيعت امس جنازة المرحوم
المهندس وديع راغب
والد مدحت بكلية الزراعة ووجدى بالاعدادى وشقيق الدكتور مراد والمرحوم فخرى وقريب الاستاذ ميخائيل رياض وجورج فرج ونسيب المرحوم المهندس جورج كامل والمهندس ارمنيوس وعادل وفوزى والدكتور زاهر والمهندس جورج لبيب والعزاء بمنزله باستانلى اسكندرية

كلية الزراعة جامعة الاسكندرية
اسرة الكلية تنعى بمزيد الحزن والدة السيد / ابراهيم رواش المعيد بالكلية وتسأل الله للفقيدة الرحمة

الدراسات الصيفية للمعهد الاوليمبى الادارة والاساتذة والدارسون ينعون بمزيد الاسى والد الاستاذ منير جرجس للفقيد الرحمة وللاسرة العزاء

مدير وموظفو التوجيه والمتابعة بمؤسسة الائتمان الزراعى ينعون والد الزميل عبد المسيح عياد رحمه الله

اسرة المتابعة بالادارة المحلية تشاطر الاستاذ صلاح بهجت الاحزان لوفاة والده للفقيد الرحمة

شكر
عائلتا الكفراوى والتميمى واقاربهم واصهارهم يشكرون كل من تفضل بمواساتهم فى فقيدهم المرحوم
حسين احمد لطفى الكفراوى
سواء بالحضور او البرق او النشر ويخصون بالشكر السيد الرئيس جمال عبد الناصر والسادة حسين الشافعى وعلى صبرى والوزراء ورؤساء ونواب ومديرى المؤسسات والشركات والبنوك والعاملين بالمحافظات والنقابة العامة للعاملين بالبنوك ولجانها النقابية واهالى محافظة كفر الشيخ سائلين الله الا يريهم مكروها فى عزيز لديهم

شكر
سعد جرجس واولاده وجميع افراد اسرة
المرحومة حرم سعد جرجس
يتقدمون بالشكر للسيد الرئيس جمال عبدالناصر والسادة حسين الشافعى وعلى صبرى وسامى شرف والانبا صموئيل اسقف الخدمات والسادة المستشارين والمحامين والتجار ورجال الدين والجمعيات الخيرية وجميع المتفضلين بالعزاء سواء بالحضور والبرق سائلين الله الا يريهم مكروها فى عزيز لديهم

شكر وتقدير
مصطفى الشنتناوى صاحب معالج الاميرة الجميلة بالقاهرة وجميع افراد عائلة المرحوم
سعيد الشنتناوى
يتقدمون بوافر الشكر للسيد رئيس الجمهورية والسيد على صبرى وجميع من تفضل بمواساتهم سواء بالحضور او بالبرق ويسألون الله ان يجنبهم كل مكروه

شكر آل معروف
بتعميم وشريف باشا
تتقدم الاسرة بمزيد الشكر لكل من تفضل بمواساتهم فى فقيدهم المرحوم
حسن معروف
ويخصون بالشكر السيد الرئيس والسيد نائب الرئيس والوزراء ورئيس واعضاء مجلس الامة والسيد محافظ بنى سويف وضباط القوات المسلحة والسادة رؤساء واعضاء ومديرى المؤسسات والشركات ورجال الضرائب والتعليم والاصلاح الزراعى والشرطة ورجال النيابة وعمد واعيان محافظة بنى سويف وجميع من تقدم بالعزاء بالحضور او البرق ويسألون الله سبحانه وتعالى الا يريهم مكروها فى عزيز لديهم

شكر اسرة المرحوم
الاستاذ أحمد تركى
اسرة تركى بيوبين واقاربهم واصهارهم يشكرون السيد رئيس الجمهورية والسادة نائب الرئيس ورئيس مجلس الامة والوزراء ومحافظ المنوفية ومدير سلاح المهندسين والضباط ورجال الامن والتعليم والاطباء والمهندسين والزراعيين والمحامين والاعيان وادارة المؤسسة التعاونية الزراعية وممثلى المغزل بشبين الكوم وكل من تفضل بمواساتهم سواء بالحضور او بالبرق لا اراهم الله مكروها

شكر آل الخولى ببنشالوش
تتقدم اسرة المرحوم الطالب الشاب
عبد الخالق عبد الحميد الخولى
بخالص الشكر والعرفان للسيد الرئيس جمال عبد الناصر . كما تخص بالشكر السادة المهندسين والعاملين بمصلحة الميكانيكا والكهرباء وفروعها خاصة تفتيش الوسط وفروعه وكل من تفضل بمواساتهم سواء بالحضور او بالبرق سائلين الله الا يريهم مكروها فى عزيز لديهم

شكر اسرة المرحوم
شرقاوى قدسى
تتقدم بالشكر لجميع المعزين وتخص السيد رئيس الجمهورية ورئيس مجلس الامة والسادة حسين الشافعى وعلى صبرى والسادة الوزراء ورئيس هيئة القناة ومديريها والعاملين بها واعضاء مجلس الامة واسرة رجال التعليم والاطباء وضباط وافراد القوات المسلحة ورئيس واسرة هيئة التليفونات

شكر اسرة
المرحوم المهندس حبيب جرجس
تشكر المواسين وتخص بالشكر الرئيس جمال عبد الناصر والسادة حسين الشافعى وعلى صبرى وسامى شرف ومحافظ الاقصر ومجلس الادارة والمديرين والعاملين بشركات النيل العامة للنقل النهرى والنصر للمسبوكات والنصر للبترول وتدعو الله ان يجنبهم كل مكروه

تشكر اسرة المرحومة المقدسة
والدة يوسف مسعود
السيد الرئيس جمال عبدالناصر والسيد على صبرى والسادة الوزراء وغبطة البابا كيرلس السادس والاتحاد الاشتراكى العربى بالقاهرة والسادة التجار والمحامين وعائلة حجاج وجميع من تفضل بمواساتهم بالحضور او بالبرق

شكر
تتقدم عائلة المرحوم طيب الذكر
لبيب مسعد
بالشكر للمتفضلين بمواساتها بالحضور والنشر والبرق ويخصون بالشكر السيد رئيس الجمهورية والسادة حسين الشافعى وانور السادات وعلى صبرى وقداسة البابا لا اراهم الله مكروها فى عزيز لديهم

شكر عائلة خزام بالخانكة بسمالوط
تشكر من واساها فى فقيدها
المرحوم سعد دانيال خليل
بالحضور والبرق وتخص بالشكر السيد رئيس الجمهورية والسادة رئيس مجلس الامة ومدير امن وشرطة واهالى قنا ومحافظ المنيا ومدير الشئون الاجتماعية وموظفيها ومطران المنوفية وشرطة سمالوط لا اراهم الله مكروها

تشكر عائلة المرحوم طيب الذكر
ناشد ابراهيم روفائيل
كل من تفضل بمواساتها فى فقيدها العزيز سواء بالحضور او بالبرق وتخص بالشكر السادة رئيس الجمهورية وحسين الشافعى وغبطة البطريرك ومحافظ كفر الشيخ وجميع الهيئات والمصالح والشركات والبنوك والاطباء والمهندسين

تتقدم حرم المرحوم
صالح جودت المستشار السابق
بالشكر للسيد الرئيس جمال عبد الناصر والسادة حسين الشافعى وعلى صبرى وصلاح الشاهد ورجال الثورة والاتحاد الاشتراكى بباب اللوق وكل من شارك بالعزاء بالحضور والبرق

شكر
عائلة المرحومة ام السعد ابراهيم ببنى سويف تتقدم بالشكر للسيد رئيس الجمهورية والسادة حسين الشافعى وعلى صبرى وعبد المحسن ابو النور وشعراوى جمعة ومحافظ بنى سويف وكل من تفضل بمواساتهم فى فقيدتهم العزيزة بالحضور والنشر والبرق لاراهم الله مكروها

شكر للمقاولين العرب
ماهر سليمان الراجح بالسركة والعائلة يتقدمون بالشكر للسادة رئيس ونائب رئيس مجلس الادارة والاستاذ المستشار المالى والاستاذ عباس صفى الدين ومديرى الادارات والمحامين والزملاء بمواساتهم فى مصابهم الاليم لاراهم الله مكروها فى عزيز لديهم

تتقدم بخالص الشكر اسرة المرحوم
المهندس حسن توفيق
للسيد الرئيس جمال عبد الناصر والسادة حسين الشافعى وعلى صبرى وسامى شرف ومحافظ مراد وكل من تفضل بمواساتهم بالحضور او البرق

تتقدم اسرة المرحوم
عبد العزيز فهمى سلامة
بالشكر لكل من تفضل بمواساتها فى فقيدها العزيز سواء بالحضور او البرق وتخص بالشكر السادة رئيس الجمهورية وحسين الشافعى وعلى صبرى والسادات وعلى صبرى

شكر انرتى المغربى والهداوى
يتقدمون بخالص الشكر لكل من تفضل بمواساتهم بالحضور وبالبرق فى فقيدتهم
المرحومة عزيزة محمد المغربى

شكر
محمود طلعت محافظ دمياط السابق والقرباوه واصهار المرحوم احمد طلعت يتقدمون بوافر الشكر وعظيم الثناء للسيد رئيس الجمهورية والسادة الوزراء والمحافظين والاصدقاء واهل دمياط الامجاد على جميل مواساتهم لا اراهم الله مكروها

شكر
لاسرة المغفور له
الدكتور احمد محمد بليغ
وكيل مدير الشئون الصحية
بهيئة قناة السويس
بقدر ما فى قلوبهم من حسرة وما فى افئدتهم من اسى وايمان بالقضاء وصبر على البلاء ، تتقدم بموفور الشكر وجميل العرفان الى السيد رئيس الجمهورية بتفضله بايفاد مندوب لتشييع الجنازة والسادة نائب ومستشارى الرئيس ورئيس مجلس الامة والوزراء الحاليين والسابقين ورئيس هيئة قناة السويس ومديريها ونوابهم ووكلائهم والمحافظين ومديرى الجامعات ووكلاء الوزارات وعمداء كليات الهندسة والطب والصيدلة وهيئات التدريس بها ورئيس واعضاء مجالس ادارة المقاولين العرب ونقابة الاطباء ومؤسسة النقل البحرى وكافة الهيئات والمؤسسات والشركات ومهندسيها وموظفيها ورجال القضاء والرى والمحامين ومديرى مصالح الحكومة وموظفيها والعاملين بهيئة قناة السويس والاطباء والموظفين وهيئات التدريس بمراكزها ومستشفياتها والمستشفى العام بالاسماعيلية وضباط القوات المسلحة والشرطة وهيئات وجمعيات وتجار الاسماعيلية وكل من تفضل متكورا بالحضور او النشر او تلغرافيا اما اهالى الاسماعيلية والاسكندرية فالاسرة تقف عاجزة عن شكرهم والبقاء لله

سقط سهوا فى نعى المرحوم
الدكتور احمد محمد بليغ
انه زوج كريمة المرحوم محمد امين قدرى وشقيق السيدة دولت بليغ والسيدة علية بليغ وابن شقيقة المرحوم المهندس اسماعيل برهان ونسيب المهندس عثمان احمد عثمان والسيدة حرم الاستاذ عبد المنعم الصاوى والمهندس سعيد صابر .

الرائد ناجى محمد رفعت
محمد رفعت نائب مدير تحرير المصور ونادر المحاسب بدار الهلال ورفعت بالثانوية العامة وعائلات حبيب وكرم يشكرون كل من واساهم فى مصابهم الاليم بوفاة الشهيد الرائد ناجى محمد رفعت سواء بالحضور او بالبرق ويخصون بالشكر السيد رئيس الجمهورية والقائد العام للقوات المسلحة ووزير الدفاع وقائد وضباط القوات الجوية وسعادة سفير نيجيريا واعضاء السفارة ورجال السلك السياسى والزملاء المستشارين والمحامين وضباط الشرطة والمصحفين والاذاعيين والاستاذ مصطفى بهجت بدوى واسرة دار الهلال ويسألون الله الا يريهم مكروها فى عزيز لديهم

ناجى محمد رفعت – يا ولدى وسندى وكنز حياتى ورفيق عمرى ونور عينى انعيك بروحى ودمى وستظل فى نظرى حيا غائبا عنى فى احدى رحلاتك وعلى موعد لقاء قريب بدار الخلد – والدتك الثكلى المحطمة جمال حبيب

حبيبنا ناجى ..
بارفيق لايوجد مثلك بانغم اغ بار باهلك كنت نورنا المضىء كنت هادينا للسبيل كنت سندنا فى كل ضيق فجيعتنا فيك اصمت قلوبنا وذهبت بارواحنا واظلمت نفوسنا ذكراك تملأحياتنا وصورتك لاتفارق اذهاننا ثم هادىء النفس فوصاياك ستكون اساس لنا ومؤنسنا فى حياتنا
اخوتك – نادر ورفعت

شكر
يتقدم عبد الحميد على ابراهيم كبير مهندسى الباخرة بور سعيد بوافر الشكر لكل من تفضل بمواساته فى وفاة نسيبه الاستاذ محفوظ على ابراهيم المدرس بمنطقة بنى سويف سواء بالحضور او بالبرق

اسرة المرحومة البارة
السيدة انجيل ابادير حنا
تشكر المتفضلين بمواساتها بالحضور والبرق وتخص السيد رئيس الجمهورية والسادة على صبرى وغبطة البابا المعظم ومحافظ القاهرة ومساعده واسرة الجهاز المركزى للمحاسبات والخاتمة الذرية وموبيل اويل وهيئة المواصلات اللاسلكية

□ ان الوسيلة الحديثة التى تعتمد على الغطاسين والاجهزة تنجز خلال ٥ ساعات ما كان يتم فى الاحواض الجافة خلال ٧ أيام □

□ استوردت الشركة الدولية للخدمات البحرية احدث المعدات من فرنسا ، واوفدت الغطاسين الى مرسيليا للتدريب على استعمال هذه الاجهزة □

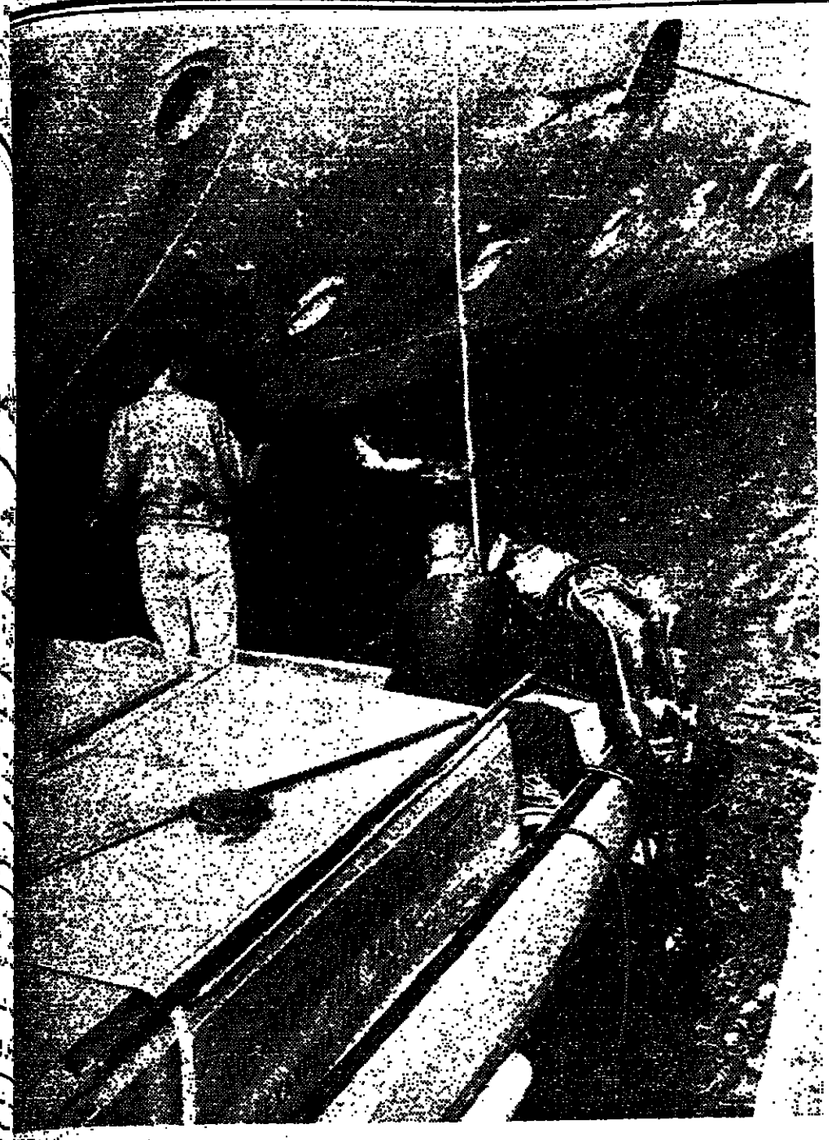

□ احد الغطاسين يتاهب للنزول الى الماء للقيام بمهمة هى تنظيف احدث الاجهزة التى وصل اليها العلم فى الطحالب والقواقع والديدان البحرية وغير ذلك من العوالق التى تترسب بقاع السفن

العلم فى خدمة السفن

يترسب على قاع الباخرة وجوانبها المغمورة تحت الماء طبقة من الطحالب والقواقع والديدان البحرية والصدأ تختلف كثافتها طبقا لفترة بقاء السفينة فى الماء قبل أن تدخل الى الحوض الجاف او العائم لازالة هذه الطبقة . وادخال السفن الى الاحواض ليس ميسورا فى كل وقت اما بسبب انشغالها الدائم او لكثرة النفقات . واذا توصل الباحثون الى طريقة مبتكرة لازالة العوالق بواسطة الغطاسين الذين يستخدمون أجهزة جديدة مبتكرة لهذا الغرض .

والاجهزة عبارة عن فرش دوارة تعمل تحت الماء وأجهزة للتصوير التليفزيونى الملون لتصوير أى أجزاء متاكلة فى قاع السفينة والمناطق التى فى حاجة الى تنظيف وتعمل أجهزة التصوير فى المياه المظلمة والمتربة .

وعملية نظافة قاع السفينة التى تتم فى أسبوع فى الاحواض الجافة . تتم بهذه الوسيلة فى خمس ساعات فقط . ثم تتخلص السفينة من كل ما يعلق بجوانبها وقاعها من عوالق تقلل من سرعتها وتزيد من استهلاك الوقود .

ولقد قامت الشركة الدولية للخدمات البحرية باستيراد المعدات اللازمة لهذه العملية من فرنسا وأوفدت الغطاسين الى مرسيليا للتدريب على استعمال الاجهزة عمليا تحت اشراف الخبراء الفرنسيين .

وقامت الشركة بتنظيف قاع الباخرة المصرية الجزائر بميناء الاسكندرية وبذلك تسهم الشركة الدولية للخدمات البحرية فى توفير العملات الاجنبية التى كانت ستنفق فى الخارج على هذه العمليات .

ولاول مرة فى الجمهورية العربية المتحدة والشرق الاوسط تجرى عملية نظافة قاع البواخر بمعدات الغطس بميناء الاسكندرية الذى أصبح من موانى العالم القليلة التى تتم فيها هذه العملية الحديثة .

لقد كانت الشركة الدولية للخدمات البحرية ببورسعيد والاسكندرية والسويس سباقة الى تطوير عمليات تعوين البواخر واجراء عمليات الصيانة بها مسايرة بذلك أحدث ما وصل اليه العلم فى خدمة أغراض السفن .

وذلك عن طريق اتصالاتها بأصحاب البواخر بالخارج وايفاد البعثات الى الشركات التى تربط الشركة الدولية بأواصر صداقة وعمل للاطلاع على أحدث الاساليب المتبعة فى صيانة البواخر .

□ الطحالب والقواقع والعوالق التى تترسب بقاع السفينة تؤدى الى التقليل من سرعتها وزيادة استهلاك الوقود .. وتقوم الاساليب العلمية الحديثة بازالتها خلال فترة قياسية □

مع المرأة

شباب المعاهد فى معسكر الخدمة

يفتتح د. صفى الدين ابو العز وزير الشباب ، اليوم معسكر « العمل لخدمة البيئة » الذى تقيمه المعاهد العليا فى القناطر الخيرية . ويشترك فيه ٢٠٠ طالب وطالبة .. الجديد فى هذا المعسكر أن الخدمات التى سيقدمها الشباب ستحدد على الطبيعة وفقا لمتطلبات البيئة .

أخبارها

* حصلت ماجدة صالح ابنة د . عبد الغفار صالح نائب مدير الجامعة الامريكية بالقاهرة على ليسانس الاداب من قسم اللغة الانجليزية جامعة عين شمس بتقدير ممتاز وهذه هى المرة الثالثة فى تاريخ الكلية التى يحصل فيها خريج على هذا التقدير .. ماجدة من أوائل خريجات معهد الباليه بالهرم وبحصولها على ليسانس الاداب جمعت بين ارقى انواع الفنون العالمية وهو الباليه وبين الثقافة الاكاديمية للانجليزية .

تموجات أنثوية

● اذا كانت الموضة هى السعر المسطح مثل كف اليد ، فهذا لا يمنع ايضا من ان يكون السعر ذو التموجات الانثوية موضة ايضا .. فهذه التسريحة مثلا كلها انوثة وشاعرية : وفيها السعر مسطح اعلى الراس فقط ثم تنساب فيه روح المرح والشقاوة وينموج على شكل بوكلات خلف الرقبة وعند كل جنب ، بل ان الفرانسة التى تنسدل على الجبين تنتهى ايضا ببوكلات .

من غير عنوان

٥ دول بينها ايطاليا تنسحب من أبن ناقد !

لندن من : كمال الملاخ :

★ ٢٥ مهرجانا دوليا للسينما تقام على مدار كل سنة . أهمها من غير شك مهرجانات : « فينتسيا » الايطالى . و « برلين » الالمانى . و « كان » الفرنسى . و « كارلوفى فارى » التشيكوسلوفاكى . و « موسكو » السوفيتى . و « سانتا مونيكا » الذى تقيمه هوليوود لتوزيع جوائزها دون أن تعرض الافلام الفائزة وممثليها وفنييها الاوائل .

ويبدو أن « عينا » قد اصابت مهرجانات هذا العام — دون استثناء ! وتعلق اهل الفن ، والسينما بالذات .. بمهرجان فينتسيا الذى تقيمه المدينة الايطالية السابحة فى مياه خليج الادرياتيك — مع الخيال كله — ابتداء من ٢٦ أغسطس حتى ٧ سبتمبر من كل صيف .

ولكن يبدو أن هذا الكارت السينمائى .. الاخير .. سيصبح فى خبر كان من المهرجانات السابقة .. التى اصابتها الاضطرابات فى اعقاب مصرع مارتن لوثر كينج فى امريكا ومظاهرات طلبة فرنسا والمانيا والقلق الذى يشد شباب أوروبا فضلا عن أن مستوى الافلام ليس فوق الشك .. !

اذ أن الذى يرأس مهرجان فينتسيا من ٥ سنوات هو الناقد الايطالى : لويجى كيارينى وقد أراد أن يزيد من احترام وثقة السينمائيين فى مهرجان فينتسيا .. فقرر منذ تولى الاشراف على هذا المهرجان .. أن يختار بنفسه الافلام التى تستحق أن تعرض فى هذا المهرجان .. دون اعتبار لرأى الدولة العارضة وحقها الطبيعى فى أن تعرض فى مهرجان — المفروض أنه دولى وعالمى — ما تريد أن تشترك به وتمثل فنها من أفلام تنتجها خلال عام وتختار منها ما تريد .

اعترضت أغلب الدول وأفلامها استبرت فى تقديم أفلامها .

واستمر الناقد الفنى ل. كيارينى .. يقبل ما يعجبه ويبعد ما لا يعجبه !.

رماه نقاد كثيرون ، ومنهم ايطاليون ، بالتحكم وتسليط مزاجه الشخصى !

ولم يهتم كيارينى برأى النقاد والسينمائيين العالميين ! . واستمر فى سياسته الفنية متحكما .

العام الماضى انسحب من مهرجان فينتسيا : الاتحاد السوفيتى واليابان وامريكا .

وجاءت بشائر هذا العام .

وبدأت الدول تبعث بأفلامها .. وبدأ الناقد الايطالى العنيد : كيارينى : المشرف على مهرجان فينتسيا ، يتحكم ويفرض رأيه الشخصى من جديد ..

فما كان من المجالس السينمائية لخمس دول هى : فرنسا وأمريكا وبريطانيا والسويد وعلى رأسها — ايطاليا : الدولة العارضة وصاحبة المهرجان والداعية اليه والمفروض أن : كيارينى .. احد افرادها — الا ان قرروا الانسحاب من العرض فى مهرجان فينتسيا .

أول أمس : وصل كيارينى الى لندن .. يحاول انقاذ موقفه .

أمس : طار ووصل الى روما وصرح بأنه سيقيم من موقفه المتزمت .

ولكن ..؟

هل ستتراجع الـ ٥ دول ، أم تلقنه درسا تنضم اليها فيه دول أخرى . ! ؟

بقلم : كمال الملاخ

ملامح : من أوروبا

■■ الله — جل جلاله — وزع ذكاء العقول على عبيده البشر .

كلنا يؤمن بهذه الحقيقة ، ولكن ايمانك يزداد أيضا به عندما ترى تعارض طبيعة الجو هنا . مرة فى منتهى الصفاء ، وفى ثانية واحدة يتحول الى عواصف عاتية وغيوم تتجمع لتبكى وتشهق وهى تبرق وترعد ..

ان الصيف فى بلادنا يرتاح مع نسمة الهواء .. والناس هنا يرتعدون الآن من عواصف الهواء وصقيع .. الصيف !؟.

الناس فى بلادنا الحلوة .. تحاول أن تخفف الرداء .. وهنا ينفضون ملابس الشتاء من جديد .. بحثا عن معاطف سميكة يلتحفون بها .. ومظلات يفتحونها خوفا من البلل !!؟

— — — —

■■ .. أتتشعر كأن من يخدمون فى فنادق لندن هذه الايام من السواح . أن أغلب الموظفين من جنسيات أخرى وأقل من تجدهم هم الانجليز .. الاغلبية الكبرى من موظفات الفنادق الانجليزية الآن من أسبانيا ثم البرتغال ويوجوسلافيا وايطاليا وفرنسا وسويسرا وبعض دول شرقنا الاوسط .

لعل أذكاهم هم المصريون والعرب .

بين المصريين الناجحين هناك الفندقة : اسماعيل عزمى الذى كان يعمل فى استقبال شبرد فى القاهرة وأصبح مساعدا لمدير حسابات فندق « مونت رويال » — فى خلال أشهر — ويعمل على آلة العقل الالكترونى فى الفندق المذكور . كما يعمل احمد عطية المراغى المتردى اوتيل السابق فى فندق هيلتون النيل : مساعد مدير قسم الخدمة فى أحدث فنادق لندن وهو « لندنيرى هاوس » الملاصق لهيلتون لندن .

كما يعمل فى فنادق اخرى بامتياز : لطفى اسماعيل وسميح عبيد ويحيى صالح وعبد المنعم حلمى وعشرات غيرهم .

وبمناسبة فندق : « مونت رويال » فان شخصية مصرية تلمع فى ابهائه هى : ليوسف بازرجى رجل الاعمال الناجح رغم شبابه فقد فتح محلا له فروع يبيع منتجات مصرية وعربية وبريطانية ويساعده فيه طلاب العلم كل مساء : فاروق لطفى (الذى يدرس الطب فى جامعة لندن من عرق جبينه) واسعد راشد وعادل زكى اللذان يدرسان آلية العقل الالكترونى وحساباته .

أين ملكة الشاطىء ؟

□ لقطة من مسابقة لاختيار ملكة جمال الشاطىء الالمانى ، تجرى فى بلدة ريكونى .. ترى أيهن تستحق اللقب ؟

★ ★ أخبار الصباح ★ ★

● شفيدا (٢٥ سنة) : سائحة سويدية وصلت الى القاهرة أمس ضمن فوج سياحى واضطرت الى العودة فورا الى موسكو . اذ سبقتها برقية الى فندق عمر الخيام تنعى وفاة والدها .

● اليزابيث تيلور « ٣٦ سنة » اجريت لها امس ثانى جراحة « نسائية » فى خلال ٤ ايام فى احد مستشفيات لندن

● احتفلت سفارة الفيلبين فى القاهرة امس بعيد ميلاد السفير خوان اريجلادو (٦٥ سنة) . البسوه تاجا من الزهور بدلا من تقليد اطفاء الشموع .

● ٩٢ أستاذا من جامعات العراق يطيرون الى القاهرة بعد يومين لقضاء ٧٢ ساعة .

● د. حسن صبحى البكرى مدير الآثار المصرية ود. جمال محرز مدير الآثار الاسلامية ود. هنرى رياض كبير الامناء فى المتحف المصرى . طاروا امس الى المانيا غ. لحضور مؤتمر الشرقيات الذى يبحث فى دراسات المستشرقين

● عارضة الازياء ليلى شعير مرت بالقاهرة أمس قادمة من بيروت وواصلت رحلتها الى باريس ، الى زوجها عمر الترجمان .

● اختارت هيئة الصحة العالمية د. فرج رزق وكيل وزارة الصحة ليكون مستشارا فنيا فى مؤتمر الصحة القروية الدولى الذى سيعقد فى تونس فى اكتوبر القادم . وسيقدم الى المؤتمر تقريرا عن تقدم الصحة الريفية فى مصر .

● حصل احمد محمد نوار ، المعيد فى كلية الفنون الجميلة على الجائزة الاولى فى بينالى الرسم تقيمه اسبانيا بين الفنانين الشبان عن لوحته « استعداد وترقب » . الجائزة عبارة عن ذهبية + ١٠ آلاف بيزيته + قضاء ٤ سنوات فى منحة دراسية فى اسبانيا .

● فريق السباحة فى نادى الجزيرة يطير غدا الى تركيا ليتبارى مع فريق سباحة اسطمبول . الفريق مكون من : سهير العطار . محمد مهنا . يحيى فريد آدم الموجى + الجندى (غطس) .

● المستشار عادل يونس رئيس محكمة النقض عاد الى القاهرة من تانزانيا بعد أن أمضى أسبوعا فى زيارة معالمها ومرفق القضاء فيها بدعوة من رئيس محكمتها العليا .

● معسكر اعداد بعثة شبابنا المسافرة الى بلغاريا لحضور مؤتمر الشباب العالمى بها انتهى مساء أمس . صباح بعد غد تبحر البعثة (٣٠٠ شاب وفتاة) الى صوفيا .

● يعقد عبد المنعم الصاوى وكيل وزارة الثقافة ود. عبد الحميد يونس وكيلها لشئون الثقافة الجماهيرية اجتماعات مع مديرى قصور الثقافة الجماهيرية طوال هذا الاسبوع

احمد عطيه — اسماعيل عزمى — محمود مرسى — امينة رزق

بين المصريين الناجحين فى الفندقة — عضوا تحكيم مسرح المحافظات

أمينة رزق : عضو تحكيم مهرجان مسرح المحافظات .

★ مهرجان فرق الاقاليم المسرحية المقام الان على شاطىء الشاطبى تكونت له أمس لجنة تحكيم تضم : أمينة رزق ود. محمد القصاص ومحمود مرسى وكرم مطاوع ورشدى صالح .

فلاحو البحيرة يزرعون الخضار حول بيوتهم .

★ يبحث على فوزى يونس محافظ البحيرة مع مديرى الزراعة ، مشروعا لزراعة الخضروات حول بيوت الفلاحين التجربة ستبدأ فى احدى قرى مدينة دمنهور ، والهدف منها توفير الاراضى لزراعة المحاصيل الموسمية

إذاعة وتليفزيون ..

بدلا من الخوف : سباعية من صوت العرب

كتاب بيفان « بدلا من الخوف » الذى ترجمه كامل زهيرى اعده عبد عبد العزيز سباعية يخرجها احمد شوقى لصوت العرب وتبدأ اذاعتها من يوليو الحالى .

من برامج اليوم

□ قصة الكاتب الكبير محمد التابعى « لماذا قتل » ، سيناريو وحوار محمود الليثى اخراج نور الدمرداش ، بطولة محمود المليجى تذاع ٢٠ر٢ مساء القناة ٧ . التمثيلية بوليسية ويستغرق عرضها ساعة ونصف الساعة .

□ امين الهنيدى : يستضيفه برنامج « آلو » ٣٠ر١١ مساء من اذاعة الشرق الاوسط . سيتحدث مع د . عبدالعزيز الاهوانى رئيس مؤسسة المسرح .

□ كتاب « مؤامرات الاستعمار على تراثنا الفنى » تاليف سعد الخادم . وكتاب « ثورة فى الفن » تاليف عزت مصطفى ، سيناقشهما سعاد القاضى فى برنامجها « مع الكتب » ٣٠ر٦ مساء من البرنامج العام .

وراء الشاشة والميكروفون

* بعثة من برامج المرأة بالتليفزيون تضم المذيعة كاليليا الشواربى وفاروق سعد والمصور رمسيس نصر الى اليونان امس ومنها ستسافر الى ايطاليا لتغطية نشاط المرأة فى البلدين كما تقدم صورا من الخدمات التى تقدم فى دور الحضانة والمدارس التى انشئت لصالح المرأة العاملة .

نحو دواء أفضل
SPASMOLINE
Highly Effective
Antispasmodic and Analgesic
Tablets - Ampoules and
Suppositories (Adults - Infantile)
للسادة الأطباء والصيادلة
شركة النيل للأدوية

اليوم التعاون
جريدة العمال والشباب
اقرأ فيها :
مسئولية العمال داخل المؤتمر القومى العام
• مجتمع أسيوط والتحولات العميقة !
• المرأة العاملة .. لماذا تنخفض انتاجها بالربع !
• الاتحادات الطلابية .. والطريق نحو المستقبل
• لقطات من مواقع الانتاج فى شبرا الخيمة وحلوان والمعادى والاسكندرية وكفر الدوار وكفر الزيات والمحلة الكبرى
وأقرأ لهؤلاء : يحيى حقى — يحيى ابو بكر — د. كمال ابو الخير — عودة بطرس عودة
رئيس التحرير سليمان مظهر
الثمن ١٥ مليما

غدا
الأولمبيون الكبير
تقدمه محلات
سانتوس
لأحذية الرجال والأولاد
سانتوس
١٩ ش طلعت حرب (سليمان سابقا) ت ٧٨٦٥٥

فندق سان استيفانو
يقدم ..
فى النادى الليلى
على انغام اوركسترا شلتوى اسيتشى
احدث الاغانى والرقصات
وبحديقة الرانشو المشويات
على أنغام الموسيقى الهادئة
وبتراس البانكلان المطل على الشاطىء
وعلى انغام موسيقى الجاز ، البار بكيو والمشويات

كان ينوء النهر بالجزيرة !!
يرحب بكم لقضاء أحلى ساعات نهار وأجمل السهرات
• استعدادات ضخمة لاستقبال الوفود العربية والأجنبية
• أشهى الأطعمة الشرقية والغربية • مشروبات وحلويات
• خدمة سريعة ماهرة واخصائيون

حاليا فى معرض
بمحلات
أحذية سانتوس
الأولمبى الكبير
للأحذية والشنط الحريمى
٣٣ شارع قصر النيل بالقاهرة